

Mapeamento das partes interessadas na América Latina

Agentes

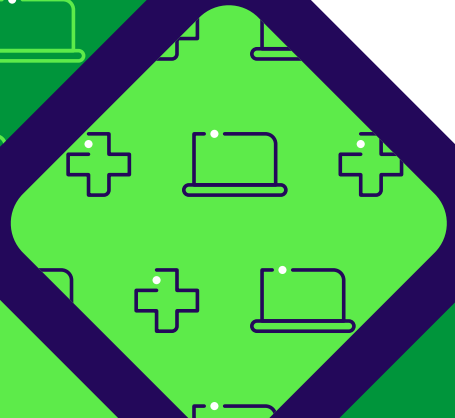
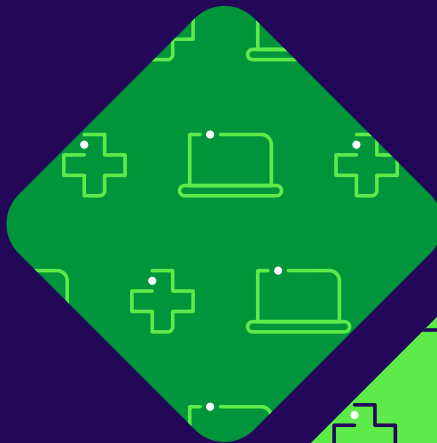

Equipe de Pesquisa

Sarah O'Sullivan

Justin Axel-Berg

Christopher Billington

Ingrid Le Van

Milagros Berríos

Isabella Cotta

Pedro Belasco

Fernanda Gusmão Louredo

Donovan Landa

Rosy MacQueen

Equipe de projetos do British Council

Lisdey Espinoza

Patrícia Santos

Angy Herrera

Agradecimentos

O British Council agradece profundamente a todos os participantes que contribuíram de forma significativa para a conclusão bem-sucedida deste estudo na região das Américas. Estendemos nosso sincero agradecimento aos ex-alunos do Reino Unido, agentes educacionais, orientadores e outras partes interessadas do setor de educação internacional pela sua participação inestimável. A participação ativa de todos os envolvidos em pesquisas, entrevistas e reuniões enriqueceu de forma incontestável a profundidade e o escopo da nossa pesquisa.

Um reconhecimento especial é reservado à equipe dedicada que desenvolveu a pesquisa. Expressamos nosso mais profundo agradecimento pelo espírito colaborativo e pela cooperação demonstrada por todas as partes envolvidas. Esta publicação é resultado dos esforços coletivos que culminaram em uma análise abrangente e perspicaz do panorama da educação internacional na região das Américas.



Joanna Burke
Diretora Regional

Introdução / Prefácio

Esta pesquisa investiga o cenário da educação internacional a partir de duas perspectivas distintas: a do aluno ou ex-aluno e a do agente educacional. O objetivo é oferecer um mapeamento das principais partes interessadas e redes nas Américas conectadas a ambos os públicos, além de fornecer informações e análises sobre a educação internacional em quatro países específicos: Brasil, Colômbia, México e Peru.

Este relatório não apenas apresenta referências, mas também oferece recursos para entender melhor os diversos contextos locais e responder de forma eficaz às demandas do mercado. Na primeira parte da publicação, mapeamos os agentes e redes de agentes nos quatro países, com um panorama dos serviços e programas que eles oferecem, bem como detalhes de suas parcerias atuais no Reino Unido, com um foco especial no ensino superior.

A segunda parte apresenta o perfil socioeconômico dos alunos e ex-alunos entrevistados pela equipe de pesquisa. Esta seção abrange a formação acadêmica, as áreas de interesse atuais e futuras, os formatos de programas de estudo preferidos e os canais de comunicação. Além disso, inclui as opiniões dos participantes sobre o Reino Unido como destino de estudo.

Por fim, a terceira parte analisa os principais mecanismos de financiamento para a mobilidade de estudantes do Brasil, Colômbia, México e Peru. Isso inclui bolsas de estudo e empréstimos do governo nacional, além de várias fontes de financiamento privadas. Além disso, descreve o envolvimento das universidades e entidades governamentais do Reino Unido com as principais partes interessadas nesses países.

A conclusão geral deste estudo oferece um panorama atualizado dos países envolvidos e de seus vínculos com o Reino Unido, destacando as oportunidades em potencial, as áreas pouco exploradas e as barreiras que precisam ser abordadas. É importante ressaltar a importância de que os atuentes locais e internacionais trabalhem estrategicamente para que as experiências de educação internacional no Reino Unido sejam mais inclusivas, solidárias e bem-sucedidas.

Este documento mapeia os principais agentes e redes de agentes em todo o Brasil, Colômbia, México e Peru, e oferece uma visão geral dos serviços e programas disponibilizados, bem como detalhes de suas parcerias atuais no Reino Unido, com foco específico no ensino superior.

Os agentes foram convidados a fornecer essas informações em resposta a uma pesquisa realizada em novembro de 2022. Todos os agentes concederam sua permissão expressa para que o British Council entrasse em contato, a menos que algo diferente tenha sido especificado.

* Todos los contactos incluidos en este documento han dado su permiso expreso para que el British Council se comunique con ellos, a menos que se indique lo contrario.

Mapeamento das partes interessadas na América Latina

British Council

Conteúdo

| | |
|---|----|
| Panorama geral..... | 7 |
| Panorama geral do Brasil..... | 10 |
| Mapeamento de agentes do Brasil..... | 12 |
| Panorama geral da Colômbia..... | 34 |
| Mapeamento de agentes da Colômbia | 36 |
| Panorama geral do México..... | 48 |
| Mapeamento de agentes do México..... | 50 |
| Panorama geral do Peru..... | 63 |
| Mapeamento de agentes do Peru..... | 65 |

Panorama geral

Os relacionamentos com agentes são vitais para o recrutamento eficaz de alunos em toda a América Latina. As famílias preferem se conectar com agentes locais respeitáveis ao investir um montante considerável de dinheiro na educação internacional, especialmente por motivos de proteção ao consumidor. Há milhares de “agências” na região que variam de grandes operadoras de franquia e multinacionais a operadoras individuais com um computador. As universidades britânicas devem ser seletivas ao decidir com quem trabalhar e verificar referências cuidadosamente para evitar danos à sua marca e à sua reputação. Trabalhar com agentes que fazem parte de uma associação do setor pode ser vantajoso, pois geralmente eles compartilham um código de conduta ética. No entanto, existem boas agências que escolhem não participar dessas associações e mercados que não têm tais grupos em operação.

Durante esse engajamento inicial com agentes na América Latina, ficou claro que há um desejo de maior engajamento com universidades do Reino Unido, tanto no nível individual como em alguma atividade de desenvolvimento de marca de nível mais alto, estabelecendo o Reino Unido como um destino de estudo de alta qualidade que oferece aos alunos uma chance real de mudar suas vidas.

É difícil coletar dados precisos de um único lugar sobre o volume de tráfego estudantil nas agências da região. Algumas associações têm dados relativamente vagos, e a maioria delas diz que isso é algo que desejam aprimorar. Outros agentes individuais dizem que os dados oferecidos pelas associações não são precisos.

Para que as universidades do Reino Unido aumentem o recrutamento de alunos na América Latina, é vital que conexões fortes com agentes-chave sejam estabelecidas. Essa relação deve envolver treinamento regular e atualizado que identifique diferenciais de venda institucionais exclusivos para equipes de agências, com uma pessoa-chave identificada em cada instituição que responda rapidamente às consultas de agentes e seus clientes, idealmente pelo WhatsApp.

Relatório mundial Agent Voice

O [Agent Voice](#) é um relatório bianual, publicado pela ICEF em setembro de 2022, que analisou dados de 662 agentes em 62 países durante os primeiros seis meses do ano e oferece um panorama geral amplo das perspectivas dos agentes, mesmo que os dados não sejam específicos para a América Latina.

- O interesse pelo estudo no exterior aumentou 73% em 2022;
- Os agentes estão se concentrando na criação de novas parcerias e as expectativas de crescimento são maiores do que em qualquer outro momento desde o início da pandemia;
- Os agentes estão investindo mais em métodos de marketing digital e recrutamento digital;
- Maior comunicação com parceiros facilita o crescimento;
- Os agentes estão cada vez mais oferecendo serviços adicionais, como voos, acomodações e seguro de viagem;
- Houve um crescimento da promoção de cursos on-line, refletindo a demanda global;
- Agentes globais relatam que apenas 56% dos vistos para estudantes internacionais que desejam estudar no Reino Unido provavelmente serão aprovados. Para o Canadá, a taxa foi de 57%; para os EUA foi de 53%; enquanto para a Austrália e Nova Zelândia foram de 51% e 40%, respectivamente;
- Os agentes observaram que o Canadá, o Reino Unido e os EUA eram destinos populares entre os estudantes, enquanto as fronteiras para entrar na Austrália e Nova Zelândia permaneceram fechadas;
- Os mercados asiáticos têm mantido popularidade desde a pandemia.

Agregadores de agentes

Muitos agentes trabalham com plataformas que oferecem soluções edtech para o processo de recrutamento e admissão de alunos. A resistência a esses ‘agregadores’ foi notada por alguns agentes-chave que consideraram essas soluções depreciadoras dos anos de investimentos e parcerias por eles estabelecidas. Agentes latino-americanos também trabalham com uma variedade de provedores de trajetórias como a INTO, Oxford International, Navitas e Study Group.

Adventus.io

A Adventus se autodenomina “o lugar onde se encontra tudo sobre o mercado internacional de recrutamento de alunos” e proporciona uma plataforma B2B dedicada a empresas de agentes em crescimento. A plataforma oferece acesso a mais de 1.600 instituições de educação em todo o mundo. As instituições não precisam pagar para participar da plataforma, mas a empresa oferece planos pagos chamados Adventus Drive para impulsionar um recrutamento mais inteligente.

Dezenas de universidades do Reino Unido estão listadas na plataforma, embora muitos perfis de universidades sejam publicados por entidades como a INTO, Navitus, Dukes Education, QA Higher Education e Study Group. A Adventus ainda não opera no Peru, mas espera expandir em breve para aquele país e o Equador.

| Mercado | Agentes integrados | Contato da Adventus |
|----------------|--------------------|---|
| América Latina | 243 | Diretor regional da América Latina Roberto Souza robertosouza@adventus.io |
| Brasil | 110 | Gerente regional do Brasil Carlos Martins (Cadu) carlosmartins@adventus.io |
| Colômbia | 56 | Gerente regional da Colômbia Korina Laverde korinalaverde@adventus.io |
| México | 47 | Gerente regional do México Patricia Partida patriciapartida@adventus.io |

Engajamento de agentes da Adventus na América Latina e informações de contato. Fonte: Adventus, por e-mail.



A ApplyBoard disponibiliza um estudo simplificado sobre o processo de busca e candidatura à educação no exterior. A plataforma também oferece apoio à candidatura de estudantes internacionais em colaboração com parceiros de recrutamento (agências) locais, usando um modelo de comissão tradicional.

A plataforma (com sede no Canadá) abriga atualmente mais de 1.500 instituições de educação em todo o Canadá, EUA, Reino Unido, Austrália e Irlanda, e se orgulha de ter ajudado pelo menos 300 mil estudantes de mais de 125 países a se candidatarem a cursos desde 2015.

Contato do ApplyBoard:

Gerardo Carranza

Diretor associado da América Latina

gerardo.carranza@applyboard.com

| País | Agentes do ApplyBoard | Agentes ativos |
|----------|-----------------------|----------------|
| Brasil | 121 | 48 |
| Colômbia | 88 | 68 |
| México | 80 | 61 |
| Peru | 17 | 12 |

Engajamento de agentes da ApplyBoard na América Latina e informações de contato.

Fonte: ApplyBoard, por e-mail.

Brasil

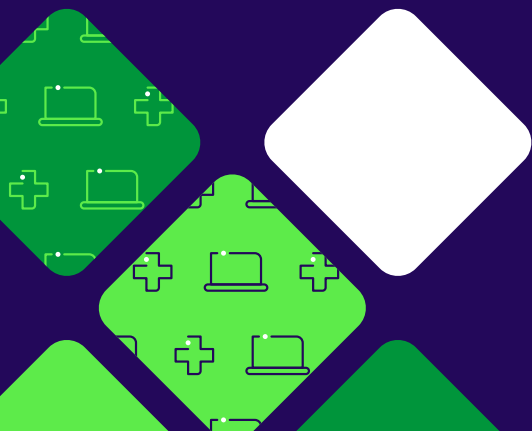



Brasil

A Belta é a principal associação representativa de agentes no Brasil. A associação está em operação há 30 anos e afirma representar cerca de 75% do mercado de agentes de educação de brasileiros no exterior. A Belta tem 43 agências membros (em operação há pelo menos três anos), e todas concordaram em assinar um código de ética. Das 43 agências que operam cerca de 600 pontos de venda no Brasil, 35 oferecem programas de ensino superior. A Belta também trabalha com 40 'colaboradores associados' e tem uma lista de membros que inclui as instituições britânicas University of the West of Scotland, Cardiff e Vale College e os provedores de acomodação Londonist DMC.

As agências Belta têm acesso a pesquisas de mercado e suporte para questões como gerenciamento de recursos humanos e orientações jurídicas. Os membros também têm publicações de marketing em perfis de rede sociais da Belta. A Belta tem 15 membros internacionais não agentes, como escolas, universidades e outras empresas terceirizadas que oferecem serviços a estudantes brasileiros.

A Belta regularmente colabora em parcerias com entidades internacionais como a Education in Ireland e Think New Zealand em pesquisas de mercado específicas e patrocínios de eventos, entre outros. Entidades governamentais podem fazer parceria com a Belta para serem incluídas na revista anual IEI, que tem uma tiragem impressa de 15 mil exemplares, além da versão eletrônica. O Reino Unido apareceu na capa em 2020 (EUA em 2018; Malta em 2019; Irlanda em 2021; Canadá em 2022; e a Austrália será destaque da capa em 2023).

Segundo dados da Belta, mais de 418 mil estudantes brasileiros embarcaram em programas internacionais de educação durante 2018, com alunos de idiomas representando 87% dessa mobilidade, e alunos universitários em 9%. Os números da Belta sugerem que 386 mil estudantes brasileiros fizeram viagens com fins educacionais em 2019, no entanto, detalhes dessa cifra não estão disponíveis.

| Tipo de aluno | Números de alunos da Belta | Porcentagem do mercado |
|----------------------------|----------------------------|------------------------|
| Estudantes de idiomas | 365,000 | 87% |
| Estudantes de preparatoria | 15,880 | 4% |
| Estudantes universitarios | 37,780 | 9% |
| | 418,660 | 100% |

Mobilidade de estudantes das agências Belta no Brasil, 2018.
Fonte: Relatório Nacional da Belta para a FELCA 2019
<https://www.felca.org/associate-directory/belta/>

Uma pesquisa realizada em outubro de 2022, em uma parceria da Belta com a ICEF, coletou informações de 756 pontos de venda em todo o Brasil (os agentes da Belta representaram 65%). Mais da metade (55%) dos agentes observou um aumento nas vendas em 2022 em comparação a 2019, 16% relataram estabilidade entre os dois períodos e 30% disseram que as vendas caíram desde a pandemia.

Os destinos mais populares para estudantes brasileiros foram Canadá, EUA, Reino Unido, Irlanda e Austrália, refletindo pouca diferença entre as preferências observadas em 2019.

| 2022 | Tipo de produto | 2019 |
|-------|---|-------|
| 1ro. | Cursos de idiomas | 1ro. |
| | Viagens curtas para adolescentes (acampamento de verão) | 4to. |
| 3ro. | Ensino médio | 3ro. |
| 4to. | Cursos de idiomas com trabalho de meio período | 2do. |
| 5to. | Curso profissionalizante, certificado ou diploma | 5to. |
| 6to. | Curso universitário | 7mo. |
| 7mo. | Pós-graduação (MBA / aulas de Mestrado) | 9no. |
| 8vo. | Trabalho e viagem | 6to. |
| 9no. | Trabalho voluntário | 8vo. |
| 10mo. | Pós-graduação (Mestrados com pesquisa / PhD) | 10mo. |

Principais produtos vendidos no Brasil em 2022 e em 2019, conforme relatado pelos agentes. Fonte: Pesquisa de Mercado Selo Belta 2022

| 2022 | Tipo de serviço | 2019 |
|------|--|------|
| 1ro | Seguro de viagem | 1ro |
| 2do | Passagens aéreas | 2do |
| 3ro | Reservas de acomodações | 4to |
| 4to | Assistência para solicitação de vistos | 3ro |
| 5to | Câmbio | 5to |

Principais produtos vendidos no Brasil em 2022 e em 2019, conforme relatado pelos agentes. Fonte: Pesquisa de Mercado Selo Belta 2022

A Belta relatou que a maioria dos alunos começa sua busca por educação internacional on-line e que seu primeiro contato com uma agência Belta era geralmente on-line. Uma maioria notável (67%) concluiu sua compra na agência física. Embora a Belta seja a principal associação de agentes do Brasil, ela não representa todo o setor; existem muitas operadoras de qualidade que preferem trabalhar fora da associação. Este relatório contém uma seleção de outros agentes mapeados, além da Belta.

> Mapeamento de agentes do Brasil

Trinta e seis agências brasileiras responderam a uma enquete enviada para fins desta pesquisa. Outras três agências que não responderam foram incluídas neste guia de agentes, devido ao seu tamanho e escopo no Brasil. Vinte e uma agências mapeadas neste relatório já trabalham com o Reino Unido, embora seis delas não tenham relação direta com universidades do Reino Unido, seu engajamento é feito em parcerias com plataformas como a ApplyBoard e a Adventus, bem como grupos como o Study Group, INTO e Navitas.

Três agentes no Brasil disseram não estar interessados em aumentar seu engajamento com universidades do Reino Unido, dois não tinham certeza e as 26 agências restantes estavam todas interessadas em ter maior engajamento no mercado.

Embora a maioria das agências brasileiras (95%) mapeadas neste relatório trabalhe com o ensino superior, esse nem sempre é o principal produto

vendido. Quase metade (49%) relatou que 5% de suas vendas ou menos são no ensino superior e muitos comentaram que essa é uma área na qual desejam crescer. Outras agências relataram que a maior parte de seu trabalho é em nível universitário, com seis agências relatando que mais de 80% de sua receita vem da venda de produtos de ensino superior.

O Canadá foi um dos cinco principais destinos de ensino superior para 26 agências no Brasil e seis agências listaram apenas o Canadá como o que mais vende. Os Estados Unidos foram a segunda escolha mais popular, com 17 agentes mencionando os EUA entre os cinco principais. Dezesesseis agências brasileiras posicionaram o Reino Unido entre os cinco principais, o que demonstra que esse é o terceiro destino mais popular para agências brasileiras. A Austrália foi um dos principais destinos de nove agentes, a Irlanda de cinco, e a Nova Zelândia de quatro agentes.

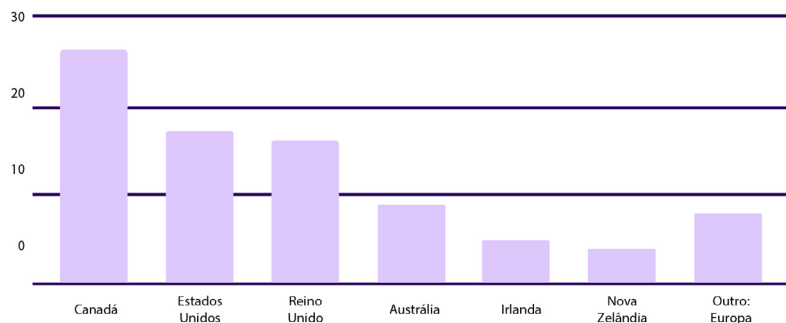

Cinco principais destinos de ensino superior para agentes brasileiros. Fonte: Pesquisa SOS de novembro de 2022 para o British Council

| Brasil – Nome da agência | Número de filiais | Ensino superior como percentual de vendas | Parceiros no Reino Unido |
|--|-------------------|---|--------------------------|
| Programas da Universidade Gold Tassel | 1 | 100% | Sim |
| loveEDU | 1 | 100% | Sim |
| Gradeup Education Consultancy | 2 | 95% | Sim |
| Studies Planet | 5 | 90% | Sim |
| YES - Young Education Studies Intercâmbio LTDA | 1 | 85% | Sim |
| Lion's Intercâmbio | 1 | 80% | Não |
| NM Educação Internacional | 1 | 50% | Sim |
| Canada Intercâmbio | 14 | 50% | Não |
| CP4 Cursos no Exterior | 1 | 40% | Sim |
| Conte Intercâmbio | 1 | 30% | Não* |
| Efigie Educacional | 1 | 25% | Sim |
| Travelmate | 30 | 15% | Sim |
| Experimento | 60 | 10% | Sim |
| BEX | 7 | 10% | Sim |
| S7 Intercâmbio | 12 | 10% | Sim |
| Intercultural | 23 | 5% | Sim |
| Beeducation | 1 | 5% | Sim |
| Yázigi Travel | 1 | 5% | Sim |
| Just ETC Group | 9 | 5% | Sim |
| English Experience (EE) Intercâmbios | 1 | 5% | Não |
| Via Mundo | 1 | 5% | Sim |



* Nenhum parceiro direto

| Brasil – Nome da agência | Número de filiais | Ensino superior como percentual de vendas | Parceiros no Reino Unido |
|------------------------------------|--------------------------|--|---------------------------------|
| Embarque Educacional | 2 | 5% | Não* |
| Beth Coutinho Viagens Ltda | 1 | 5% | Não |
| CIAE Intercâmbios | 1 | 5% | Sim |
| International Schools | 2 | 5% | Não* |
| Intervip | 1 | 5% | Não* |
| Trinity Intercâmbio | 1 | 2% | Não* |
| Best Intercâmbio | 1 | 2% | Não |
| Central do Estudante | 1 | 2% | Não |
| Cultura Global | 1 | 1% | Não* |
| Education First (EF) | 20 | - | - |
| World Study | 35 | - | - |
| STB | 42 | - | - |
| Dri Viagens | 1 | - | Sim |
| SIS - Student Information Services | 1 | 0% | Não |
| Green Intercâmbio | 20 | 0% | - |



*Nenhum parceiro direto



BELTA

-  Brazilian Education & Language Travel Association
-  43 membros
-  www.belta.org.br

Mariglan Gabarra

-  Diretor executivo
-  mgabarra@belta.org.br
-  +55 11 991518659

Alexandre Argenta

-  Presidente da BELTA de 2021 - 2024
-  alex@travelmate.com.br



Programas da Universidade Gold Tassel

Presença na América Latina: Brasil

Associada observadora da Belta.

- Fundação: 2019
- Membros da equipe: 6
- Filiais: 1- Cuiabá
- Ensino superior como percentual de vendas: 100%
- Universidades parceiras do Reino Unido: por intermédio da Navitas, INTO, Kaplan; Universidade de Hertfordshire
- Deseja ter mais parceiros do Reino Unido: sim

Gavur Kirst

-  Diretor
-  gavur@goldtassel.com.br
-  +55 65 999377078
-  www.goldtassel.com.br

CONTATO

SERVIÇOS

| | |
|--|---|
| Aconselhamento estudantil | ✓ |
| Iniciativas na escola | ✓ |
| Passagens aéreas | ✓ |
| Seguro de viagem | ✓ |
| Assistência para solicitação de vistos | ✓ |

PROGRAMAS

| | |
|--|---|
| Programas de estudos de idiomas | |
| Ensino médio | |
| Cursos técnicos | ✓ |
| Programas executivos | ✓ |
| Preparação para a universidade / Ano fundamental | ✓ |
| Curso universitário | ✓ |
| Pós-graduação | ✓ |
| Estudo no exterior | ✓ |
| Mais de 50 programas | |



loveEDU

Presença na América Latina: Brasil

- Fundação: 2017
- Membros da equipe: 6
- Filiais: 1 - São Paulo
- Ensino superior como percentual de vendas: 100%
- UniversidadesparceirasdoReinoUnido:35parceirasdo Reino Unido
- Deseja ter mais parceiros do Reino Unido: não

Mirela Freitas

Gerente de Operações

mirela.freitas@loveedu.com.br

+55 11 93063 7967

loveedu.com.br

CONTATO

SERVIÇOS

| | |
|--|---|
| Aconselhamento estudantil | ✓ |
| Iniciativas na escola | |
| Passagens aéreas | |
| Seguro de viagem | |
| Assistência para solicitação de vistos | |

PROGRAMAS

| | |
|--|---|
| Programas de estudos de idiomas | ✓ |
| Ensino médio | |
| Cursos técnicos | |
| Programas executivos | |
| Preparação para a universidade / Ano fundamental | ✓ |
| Curso universitário | ✓ |
| Pós-graduação | ✓ |
| Estudo no exterior | |
| Mais de 50 programas | |



Gradeup Education Consultancy

Presença na América Latina: Brasil

- Fundação: 2012
- Membros da equipe: 10
- Filiais: 2 - Curitiba, São Paulo
- Ensino superior como percentual de vendas: 95%
- UniversidadesparceirasdoReinoUnido:acordodireto comvárias(trabalha com a maiorias das universidades do Russell Group)
- Deseja ter mais parceiros do Reino Unido: sim

Gradeup também oferece cursos preparatórios para o IELTS/ TOEFL, orientação vocacional, preparação de portfólio

Leonardo Trench

Diretor

l.trench@gradeup.com.br

+55 11 972104187

www.gradeup.com.br

CONTATO

SERVIÇOS

| | |
|--|---|
| Aconselhamento estudantil | ✓ |
| Iniciativas na escola | ✓ |
| Passagens aéreas | |
| Seguro de viagem | ✓ |
| Assistência para solicitação de vistos | ✓ |

PROGRAMAS

| | |
|--|---|
| Programas de estudos de idiomas | ✓ |
| Ensino médio | ✓ |
| Cursos técnicos | ✓ |
| Programas executivos | ✓ |
| Preparação para a universidade / Ano fundamental | ✓ |
| Curso universitário | ✓ |
| Pós-graduação | ✓ |
| Estudo no exterior | ✓ |
| Mais de 50 programas | |



Studies Planet

Presença na América Latina: Colômbia, Peru, Brasil, México, Chile, Bolívia, Equador e Venezuela

- Fundação: 2007
- Membros da equipe: 9
- Filiais: 5 - Bogotá, São Paulo, Londres, México
- Ensino superior como percentual de vendas: 90%
- Universidades parceiras do Reino Unido: dezenas de universidades parceiras também, por intermédio da Navitas, Study Group e INTO
- Deseja ter mais parceiros do Reino Unido: sim

Erika Rodriguez

📍 Diretora

@ finance@studiesplanet.com

☎ +44 79 56253150

🌐 studiesplanet.com

CONTATO

SERVIÇOS

| | |
|--|---|
| Aconselhamento estudantil | ✓ |
| Iniciativas na escola | |
| Passagens aéreas | |
| Seguro de viagem | |
| Assistência para solicitação de vistos | ✓ |

PROGRAMAS

| | |
|--|---|
| Programas de estudos de idiomas | ✓ |
| Ensino médio | |
| Cursos técnicos | |
| Programas executivos | |
| Preparação para a universidade / Ano fundamental | ✓ |
| Curso universitário | ✓ |
| Pós-graduação | ✓ |
| Estudo no exterior | |
| Mais de 50 programas | |



YES - Young Education Studies Intercâmbio LTDA

Presença na América Latina: Brasil

Belta Full Associate

- Fundação: 2015
- Membros da equipe: 14
- Filiais: 1 - Curitiba
- Ensino superior como percentual de vendas: 85%
- Universidades parceiras do Reino Unido: "Confidencial"*
- Deseja ter mais parceiros do Reino Unido: sim

*Há mais de 20 mil universidades listadas na sua página eletrônica.

Bruna Schmidlin

📍 Gerente de Produtos

@ bruna@yesintercambio.com.br

☎ +55 (41) 99586 6401

🌐 www.yesintercambio.com.br

CONTATO

SERVIÇOS

| | |
|--|---|
| Aconselhamento estudantil | ✓ |
| Iniciativas na escola | ✓ |
| Passagens aéreas | ✓ |
| Seguro de viagem | ✓ |
| Assistência para solicitação de vistos | |

PROGRAMAS

| | |
|--|---|
| Programas de estudos de idiomas | ✓ |
| Ensino médio | ✓ |
| Cursos técnicos | ✓ |
| Programas executivos | ✓ |
| Preparação para a universidade / Ano fundamental | ✓ |
| Curso universitário | ✓ |
| Pós-graduação | ✓ |
| Estudo no exterior | ✓ |
| Mais de 50 programas | ✓ |



Lion's Intercâmbio

Presença na América Latina: Brasil

Associada plena da Belta

- Fundação: 2017
- Membros da equipe: 30
- Filiais: 1 - São Paulo
- Ensino superior como percentual de vendas: 80%
- Universidades parceiras do Reino Unido: nenhuma
- Deseja ter mais parceiros do Reino Unido: não sabe

Barbara Rossi Lopes



Diretora



barbara@lionsintercambio.com.br



+55 11 995645134



www.lionsintercambio.com.br

CONTATO

SERVIÇOS

| | |
|--|---|
| Aconselhamento estudantil | ✓ |
| Iniciativas na escola | ✓ |
| Passagens aéreas | ✓ |
| Seguro de viagem | ✓ |
| Assistência para solicitação de vistos | ✓ |

PROGRAMAS

| | |
|--|---|
| Programas de estudos de idiomas | ✓ |
| Ensino médio | |
| Cursos técnicos | ✓ |
| Programas executivos | ✓ |
| Preparação para a universidade / Ano fundamental | ✓ |
| Curso universitário | ✓ |
| Pós-graduação | |
| Estudo no exterior | |
| Mais de 50 programas | ✓ |



NM Educação Internacional

Presença na América Latina: Brasil

- Fundação: 2002
- Membros da equipe: 12
- Filiais: 1 - São Paulo
- Ensino superior como percentual de vendas: 50%
- Universidades parceiras do Reino Unido: várias
- Deseja ter mais parceiros do Reino Unido: sim

David Mandil



Diretor



david@nmedu.com.br



+55 11 963046806



www.nmedu.com.br

CONTATO

SERVIÇOS

| | |
|--|---|
| Aconselhamento estudantil | ✓ |
| Iniciativas na escola | |
| Passagens aéreas | |
| Seguro de viagem | |
| Assistência para solicitação de vistos | |

PROGRAMAS

| | |
|--|---|
| Programas de estudos de idiomas | ✓ |
| Ensino médio | ✓ |
| Cursos técnicos | ✓ |
| Programas executivos | ✓ |
| Preparação para a universidade / Ano fundamental | ✓ |
| Curso universitário | ✓ |
| Pós-graduação | ✓ |
| Estudo no exterior | ✓ |
| Mais de 50 programas | ✓ |



Canada Intercâmbio

Presença na América Latina: Brasil

Associada plena da Belta

- Fundação: 2007
- Membros da equipe: 25
- Filiais: 14 - situados no Sul, Sudeste e Centro-Oeste do Brasil
- Ensino superior como percentual de vendas: 50%
- Universidades parceiras do Reino Unido: nenhuma*
- Deseja ter mais parceiros do Reino Unido: sim

*Conforme o nome sugere, esta agência tem foco no Canadá. Não trabalha com nenhuma universidade do Reino Unido, porém declarou estar interessada.

Rose Maria Troes

📞 CEO

✉️ rosa@canadaintercambio.com

🌐 www.canadaintercambio.com

CONTATO

SERVIÇOS

| | |
|--|---|
| Aconselhamento estudantil | ✓ |
| Iniciativas na escola | ✓ |
| Passagens aéreas | ✓ |
| Seguro de viagem | ✓ |
| Assistência para solicitação de vistos | ✓ |

PROGRAMAS

| | |
|--|---|
| Programas de estudos de idiomas | ✓ |
| Ensino médio | ✓ |
| Cursos técnicos | ✓ |
| Programas executivos | ✓ |
| Preparação para a universidade / Ano fundamental | ✓ |
| Curso universitário | ✓ |
| Pós-graduação | ✓ |
| Estudo no exterior | ✓ |
| Mais de 50 programas | ✓ |



CP4

Presença na América Latina: Brasil

Associada plena da Belta

- Fundação: 1992
- Membros da equipe: 5
- Filiais: 1 - Rio de Janeiro, representante em Curitiba
- Ensino superior como percentual de vendas: 40%
- Universidades parceiras do Reino Unido: sim
- Deseja ter mais parceiros do Reino Unido: sim

Fabiana Faulhaber / Beatriz Faulhaber

📞 Diretoras

✉️ +55 21 987025875

📧 fab@cp4.com.br / bea@cp4.com.br

🌐 www.cp4.com.br

CONTATO

SERVIÇOS

| | |
|--|---|
| Aconselhamento estudantil | ✓ |
| Iniciativas na escola | ✓ |
| Passagens aéreas | ✓ |
| Seguro de viagem | ✓ |
| Assistência para solicitação de vistos | ✓ |

PROGRAMAS

| | |
|--|---|
| Programas de estudos de idiomas | ✓ |
| Ensino médio | ✓ |
| Cursos técnicos | ✓ |
| Programas executivos | ✓ |
| Preparação para a universidade / Ano fundamental | ✓ |
| Curso universitário | ✓ |
| Pós-graduação | ✓ |
| Estudo no exterior | ✓ |
| Mais de 50 programas | ✓ |



Conte Intercâmbio

Presença na América Latina: Brasil

Associada observadora da Belta

- Fundação: 2010
- Membros da equipe: 2
- Filiais: 1 - São Paulo
- Ensino superior como percentual de vendas: 30%
- Universidades parceiras do Reino Unido: por intermédio da Adventus
- Deseja ter mais parceiros do Reino Unido: sim

Adriana Conte

 Diretora

 adriana@conteintercambio.com.br

 +55 11 986588336

 www.conteintercambio.com.br

CONTATO

SERVIÇOS

| | |
|--|---|
| Aconselhamento estudantil | ✓ |
| Iniciativas na escola | |
| Passagens aéreas | ✓ |
| Seguro de viagem | ✓ |
| Assistência para solicitação de vistos | |

PROGRAMAS

| | |
|--|---|
| Programas de estudos de idiomas | ✓ |
| Ensino médio | ✓ |
| Cursos técnicos | |
| Programas executivos | ✓ |
| Preparação para a universidade / Ano fundamental | |
| Curso universitário | ✓ |
| Pós-graduação | |
| Estudo no exterior | |
| Mais de 50 programas | ✓ |



Efigie Educacional

Presença na América Latina: Brasil

- Fundação: 2006
- Membros da equipe: 10
- Filiais: 1 - Campinas
- Ensino superior como percentual de vendas: 25%*
- Universidades parceiras do Reino Unido: Universidade De Montfont, Universidade de Hertfordshire
- Deseja ter mais parceiros do Reino Unido: sim

*Programas de ensino médio são seu produto mais vendido

Aline Grippi

 Coordenadora de Ensino Superior

 highereducation@efigie.com.br

 www.efigie.com.br

CONTATO

SERVIÇOS

| | |
|--|---|
| Aconselhamento estudantil | ✓ |
| Iniciativas na escola | ✓ |
| Passagens aéreas | |
| Seguro de viagem | |
| Assistência para solicitação de vistos | |

PROGRAMAS

| | |
|--|---|
| Programas de estudos de idiomas | ✓ |
| Ensino médio | ✓ |
| Cursos técnicos | ✓ |
| Programas executivos | ✓ |
| Preparação para a universidade / Ano fundamental | ✓ |
| Curso universitário | ✓ |
| Pós-graduação | ✓ |
| Estudo no exterior | ✓ |
| Mais de 50 programas | |



Travelmate

Presença na América Latina: Brasil

Associada master da Belta

- Fundação: 2002
- Membros da equipe: 60
- Filiais: 30
- Ensino superior como percentual de vendas: 15%
- Universidades parceiras do Reino Unido: Universidade BPP; por intermédio da INTO
- Deseja ter mais parceiros do Reino Unido: sim

Eduardo Heidemann

Diretor

eduardo@travelmate.com.br

+55 (48) 99928 9989

www.travelmate.com.br

CONTATO

SERVIÇOS

| | |
|--|---|
| Aconselhamento estudantil | ✓ |
| Iniciativas na escola | |
| Passagens aéreas | ✓ |
| Seguro de viagem | ✓ |
| Assistência para solicitação de vistos | ✓ |

PROGRAMAS

| | |
|--|---|
| Programas de estudos de idiomas | ✓ |
| Ensino médio | ✓ |
| Cursos técnicos | ✓ |
| Programas executivos | ✓ |
| Preparação para a universidade / Ano fundamental | ✓ |
| Curso universitário | ✓ |
| Pós-graduação | ✓ |
| Estudo no exterior | ✓ |
| Mais de 50 programas | ✓ |



Experimento

Presença na América Latina: Brasil

Associada master da Belta

- Outra presença na América Latina:
- Fundação: 1964
- Membros da equipe: 60
- Filiais: 60
- Ensino superior como percentual de vendas: 10%
- Universidades parceiras do Reino Unido: mais de 15 mil parceiros*
- Deseja ter mais parceiros do Reino Unido: sim

*Os parceiros incluem City London University, University of Exeter, Queens University Belfast, Cambridge School of Visual & Performing Arts, University of Stirling, Newcastle University, Glasgow Caledonian University, University of East Anglia

Renata Bueno

Gerente de Produto

renatabueno@experimento.com.br

+55 11 983852250

www.experimento.com.br

CONTATO

SERVIÇOS

| | |
|--|---|
| Aconselhamento estudantil | ✓ |
| Iniciativas na escola | ✓ |
| Passagens aéreas | ✓ |
| Seguro de viagem | ✓ |
| Assistência para solicitação de vistos | ✓ |

PROGRAMAS

| | |
|--|---|
| Programas de estudos de idiomas | ✓ |
| Ensino médio | ✓ |
| Cursos técnicos | ✓ |
| Programas executivos | ✓ |
| Preparação para a universidade / Ano fundamental | ✓ |
| Curso universitário | ✓ |
| Pós-graduação | ✓ |
| Estudo no exterior | ✓ |
| Mais de 50 programas | ✓ |



BEX

Presença na América Latina: Brasil

Associada plena da Belta

- Fundação: 1992
- Membros da equipe: 10 (Sede)
- Filiais: 7 - Sede em Salvador, 6 filiais no Sul do Brasil e dois escritórios remotos.
- Ensino superior como percentual de vendas: 10%
- Universidades parceiras do Reino Unido: várias (City University London, University of Manchester, Newcastle University, University of Stirling, University of East Anglia e University of Exeter, entre outras)
- Deseja ter mais parceiros do Reino Unido: sim

Flavio Crusoe

Diretor

flavio@bex.tur.br

+55 71 999744549

www.bex.tur.br

CONTATO

s7intercambio

S7

Presença na América Latina: Brasil

Associada plena da Belta

- Fundação: 1998
- Membros da equipe: 30
- Filiais: 12 - Porto Alegre, Florianópolis, Chapecó, Curitiba, São Paulo (4), Rio de Janeiro, Belo Horizonte, Poços de Caldas, Juiz de Fora
- Ensino superior como percentual de vendas: 10%
- Universidades parceiras do Reino Unido: BPP University
- Deseja ter mais parceiros do Reino Unido: considerar

Gisele Niizoki

Gerente de produto

gisele.n@s7intercambio.com.br

+55 11 932373554

s7intercambio.com.br

CONTATO

SERVIÇOS

| | |
|--|---|
| Aconselhamento estudantil | ✓ |
| Iniciativas na escola | |
| Passagens aéreas | ✓ |
| Seguro de viagem | ✓ |
| Assistência para solicitação de vistos | ✓ |

PROGRAMAS

| | |
|--|---|
| Programas de estudos de idiomas | ✓ |
| Ensino médio | ✓ |
| Cursos técnicos | ✓ |
| Programas executivos | ✓ |
| Preparação para a universidade / Ano fundamental | ✓ |
| Curso universitário | ✓ |
| Pós-graduação | ✓ |
| Estudo no exterior | ✓ |
| Mais de 50 programas | ✓ |

SERVIÇOS

| | |
|--|---|
| Aconselhamento estudantil | ✓ |
| Iniciativas na escola | ✓ |
| Passagens aéreas | ✓ |
| Seguro de viagem | ✓ |
| Assistência para solicitação de vistos | ✓ |

PROGRAMAS

| | |
|--|---|
| Programas de estudos de idiomas | ✓ |
| Ensino médio | ✓ |
| Cursos técnicos | ✓ |
| Programas executivos | ✓ |
| Preparação para a universidade / Ano fundamental | ✓ |
| Curso universitário | ✓ |
| Pós-graduação | ✓ |
| Estudo no exterior | |
| Mais de 50 programas | ✓ |



Intercultural

Presença na América Latina: Brasil

Associada plena da Belta

- Fundação: 1995
- Membros da equipe: 35
- Filiais: 23 - Situado em várias cidades no Sul do Brasil
- Ensino superior como percentual de vendas: 5%
- UniversidadesparceirasdoReinoUnido:poucasparcerias diretas
- Deseja ter mais parceiros do Reino Unido: sim

Marina Jendiroba

📍 Diretora

@ marina.jendiroba@intercultural.com.br

☎ +55 48 999723771

🌐 www.intercultural.com.br

CONTATO

SERVIÇOS

| | |
|--|---|
| Aconselhamento estudantil | ✓ |
| Iniciativas na escola | ✓ |
| Passagens aéreas | ✓ |
| Seguro de viagem | ✓ |
| Assistência para solicitação de vistos | ✓ |

PROGRAMAS

| | |
|--|---|
| Programas de estudos de idiomas | ✓ |
| Ensino médio | ✓ |
| Cursos técnicos | ✓ |
| Programas executivos | ✓ |
| Preparação para a universidade / Ano fundamental | ✓ |
| Curso universitário | ✓ |
| Pós-graduação | ✓ |
| Estudo no exterior | ✓ |
| Mais de 50 programas | ✓ |



Beeducation

Presença na América Latina: Brasil

Associada plena da Belta

- Fundação: 2018
- Membros da equipe: 10
- Filiais: 1 - São Paulo
- Ensino superior como percentual de vendas: 5%
- UniversidadesparceirasdoReinoUnido:Universidade Hertfordshire
- Deseja ter mais parceiros do Reino Unido: sim

Vivian Lacerda de Castro

📍 Diretora

@ vivian@beeducation.tur.br

☎ + 55 11 976867453

🌐 www.beeducation.tur.br

CONTATO

SERVIÇOS

| | |
|--|---|
| Aconselhamento estudantil | ✓ |
| Iniciativas na escola | |
| Passagens aéreas | |
| Seguro de viagem | ✓ |
| Assistência para solicitação de vistos | ✓ |

PROGRAMAS

| | |
|--|---|
| Programas de estudos de idiomas | ✓ |
| Ensino médio | ✓ |
| Cursos técnicos | ✓ |
| Programas executivos | ✓ |
| Preparação para a universidade / Ano fundamental | ✓ |
| Curso universitário | ✓ |
| Pós-graduação | ✓ |
| Estudo no exterior | ✓ |
| Mais de 50 programas | ✓ |



YáZigi Travel

Presença na América Latina: Brasil

Associada plena da Belta

- Fundação: 2002
- Membros da equipe: 8
- Filiais: 1 - São José dos Campos
- Ensino superior como percentual de vendas: 5%
- Universidades parceiras do Reino Unido: Universidade de Hertfordshire; por intermédio de INT0, QS, Study Group e Kaplan
- Deseja ter mais parceiros do Reino Unido: sim

Maura Leão

Proprietária e CEO

mauraleao@yazigitravel.com.br

+55 12 996302945

yazigitravel.com.br

CONTATO

SERVIÇOS

| | |
|--|---|
| Aconselhamento estudantil | ✓ |
| Iniciativas na escola | ✓ |
| Passagens aéreas | ✓ |
| Seguro de viagem | ✓ |
| Assistência para solicitação de vistos | |

PROGRAMAS

| | |
|--|---|
| Programas de estudos de idiomas | ✓ |
| Ensino médio | ✓ |
| Cursos técnicos | |
| Programas executivos | |
| Preparação para a universidade / Ano fundamental | |
| Curso universitário | ✓ |
| Pós-graduação | ✓ |
| Estudo no exterior | ✓ |
| Mais de 50 programas | ✓ |



Just ETC Group

Presença na América Latina: Brasil

Associada plena da Belta

- Fundação: 1999
- Membros da equipe: 7
- Filiais: 9 - Cidade de São Paulo (2), estado de São Paulo (2), Brasília, Vitória, Salvador, João Pessoa
- Ensino superior como percentual de vendas: 5%
- Universidades parceiras do Reino Unido: por intermédio da Universidade de Hertfordshire
- Universidade de Hertfordshire
- Deseja ter mais parceiros do Reino Unido: sim

Neila Chammas

Diretora

neila@justetcgroup.com.br

+55 11 986528123

www.etcintercambio.com.br
www.justintercambios.com.br

CONTATO

SERVIÇOS

| | |
|--|---|
| Aconselhamento estudantil | ✓ |
| Iniciativas na escola | |
| Passagens aéreas | ✓ |
| Seguro de viagem | ✓ |
| Assistência para solicitação de vistos | |

PROGRAMAS

| | |
|--|---|
| Programas de estudos de idiomas | ✓ |
| Ensino médio | ✓ |
| Cursos técnicos | ✓ |
| Programas executivos | ✓ |
| Preparação para a universidade / Ano fundamental | ✓ |
| Curso universitário | ✓ |
| Pós-graduação | ✓ |
| Estudo no exterior | ✓ |
| Mais de 50 programas | ✓ |



English Experience (EE) Intercâmbios

Presença na América Latina: Brasil

Associada plena da Belta

- Fundação: 2009
- Membros da equipe: 2
- Filiais: 1 - Mogi Mirim
- Ensino superior como percentual de vendas: 5%
- Universidades parceiras do Reino Unido: nenhuma parceria direta
- Deseja ter mais parceiros do Reino Unido: sim

Najla Tagliaferro

Diretora

najla@eeintercambios.com.br

+55 19 981819909

www.eeintercambios.com.br

CONTATO

SERVIÇOS

| | |
|--|---|
| Aconselhamento estudantil | ✓ |
| Iniciativas na escola | |
| Passagens aéreas | ✓ |
| Seguro de viagem | ✓ |
| Assistência para solicitação de vistos | |

PROGRAMAS

| | |
|--|---|
| Programas de estudos de idiomas | ✓ |
| Ensino médio | ✓ |
| Cursos técnicos | |
| Programas executivos | |
| Preparação para a universidade / Ano fundamental | |
| Curso universitário | ✓ |
| Pós-graduação | |
| Estudo no exterior | |
| Mais de 50 programas | ✓ |



Via Mundo

Presença na América Latina: Brasil

Associada plena da Belta

- Fundação: 1999
- Filiais: 1 - São Luís
- Ensino superior como percentual de vendas: 5%
- Universidades parceiras do Reino Unido: Universidade de Bristol, Universidade de Edinburgh
- Deseja ter mais parceiros do Reino Unido: sim

*A Via Mundo também vende viagens de formatura e visitas educativas

Antonio Bacelar

Diretor

abacelar@viamundo.net

+55 98 981157361

www.viamundo.net

CONTATO

SERVIÇOS

| | |
|--|---|
| Aconselhamento estudantil | ✓ |
| Iniciativas na escola | ✓ |
| Passagens aéreas | ✓ |
| Seguro de viagem | ✓ |
| Assistência para solicitação de vistos | ✓ |

PROGRAMAS

| | |
|--|---|
| Programas de estudos de idiomas | ✓ |
| Ensino médio | ✓ |
| Cursos técnicos | ✓ |
| Programas executivos | ✓ |
| Preparação para a universidade / Ano fundamental | ✓ |
| Curso universitário | ✓ |
| Pós-graduação | ✓ |
| Estudo no exterior | ✓ |
| Mais de 50 programas | ✓ |



Embarque Educacional

Presença na América Latina: Brasil

Associada plena da Belta

- Fundação: 2000
- Membros da equipe: 4
- Filiais: 2 - No estado nordestino do Piauí
- Ensino superior como percentual de vendas: 5%
- Universidades parceiras do Reino Unido: por intermédio da INTO
- Deseja ter mais parceiros do Reino Unido: sim

Natasha Cunha

📍 Gerente de Operações

✉️ natasha@embarqueeducacional.com.br

☎️ +55 86 999891093

🌐 www.embarqueeducacional.com.br

CONTATO

SERVIÇOS

| | |
|---------------------------|---|
| Orientación a estudiantes | |
| Iniciativas en la escuela | |
| Boletos de avión | ✓ |
| Seguro de viaje | ✓ |
| Asistencia de visas | ✓ |

PROGRAMAS

| | |
|--|---|
| Programas de estudos de idiomas | ✓ |
| Ensino médio | ✓ |
| Cursos técnicos | ✓ |
| Programas executivos | ✓ |
| Preparação para a universidade / Ano fundamental | ✓ |
| Curso universitário | ✓ |
| Pós-graduação | |
| Estudo no exterior | |
| Mais de 50 programas | ✓ |



Beth Coutinho Viagens Ltda

Presença na América Latina: Brasil

Associada plena da Belta

- Fundação: 2007
- Membros da equipe: 6
- Filiais: 1
- Ensino superior como percentual de vendas: 5%
- Universidades parceiras do Reino Unido: nenhuma
- Deseja ter mais parceiros do Reino Unido: não

Alice Coutinho

📍 Diretora

✉️ alice@bethcouthino.com.br

☎️ +55 31 991269652

🌐 www.bethcouthino.com.br

CONTATO

SERVIÇOS

| | |
|--|---|
| Aconselhamento estudantil | ✓ |
| Iniciativas na escola | |
| Passagens aéreas | ✓ |
| Seguro de viagem | ✓ |
| Assistência para solicitação de vistos | ✓ |

PROGRAMAS

| | |
|--|---|
| Programas de estudos de idiomas | ✓ |
| Ensino médio | ✓ |
| Cursos técnicos | ✓ |
| Programas executivos | ✓ |
| Preparação para a universidade / Ano fundamental | ✓ |
| Curso universitário | |
| Pós-graduação | |
| Estudo no exterior | ✓ |
| Mais de 50 programas | ✓ |



CIAE Intercâmbios

Presença na América Latina: Brasil

Associada plena da Belta

- Fundação: 2009
- Membros da equipe: 3
- Filiais: 1 - Suzano
- Ensino superior como percentual de vendas: 5% (apenas com o quê trabalhará o comércio superior recentemente)
- Universidades parceiras do Reino Unido: University of the West of Scotland
- Deseja ter mais parceiros do Reino Unido: sim

Thais Akemi Tagami de Lima

Diretor

thais@ciaeintercambios.com.br

+55 11 97114 7803

www.ciaeintercambios.com.br

CONTATO

SERVIÇOS

| | |
|---------------------------|---|
| Orientación a estudiantes | ✓ |
| Iniciativas en la escuela | ✓ |
| Boletos de avión | ✓ |
| Seguro de viaje | ✓ |
| Asistencia de visas | |

PROGRAMAS

| | |
|--|---|
| Programas de estudos de idiomas | ✓ |
| Ensino médio | ✓ |
| Cursos técnicos | ✓ |
| Programas executivos | |
| Preparação para a universidade / Ano fundamental | ✓ |
| Curso universitário | ✓ |
| Pós-graduação | ✓ |
| Estudo no exterior | |
| Mais de 50 programas | ✓ |



International Schools

Presença na América Latina: Brasil

Associada plena da Belta

- Fundação: 1989
- Membros da equipe: 10
- Filiais: 2 - Rio de Janeiro
- Ensino superior como percentual de vendas: 5%
- Universidades parceiras do Reino Unido: por intermédio da ApplyBoard
- Deseja ter mais parceiros do Reino Unido: sim

O Reino Unido representa 65% dos negócios, enviavam 900 alunos por ano antes da pandemia.

Maria Thereza Cardoso de Mello

Diretora

mthereza@internationalschools.com.br

+55 (21) 2263 8175 / 99987 7896

www.internationalschools.com.br

CONTATO

SERVIÇOS

| | |
|--|---|
| Aconselhamento estudantil | ✓ |
| Iniciativas na escola | ✓ |
| Passagens aéreas | ✓ |
| Seguro de viagem | ✓ |
| Assistência para solicitação de vistos | ✓ |

PROGRAMAS

| | |
|--|---|
| Programas de estudos de idiomas | ✓ |
| Ensino médio | ✓ |
| Cursos técnicos | ✓ |
| Programas executivos | ✓ |
| Preparação para a universidade / Ano fundamental | ✓ |
| Curso universitário | ✓ |
| Pós-graduação | ✓ |
| Estudo no exterior | ✓ |
| Mais de 50 programas | ✓ |



Intervip

Presença na América Latina: Brasil

Associada plena da Belta

- Fundação: 1994
- Membros da equipe: 4
- Filiais: 1 - Belo Horizonte
- Ensino superior como percentual de vendas: menos de 5%
- Universidades parceiras do Reino Unido: por intermédio da INTO
- Deseja ter mais parceiros do Reino Unido: não

Paula Quick

📍 Diretora

✉️ paula@intervip.tur.br

☎️ +55 31 98431 8027

🌐 www.intervip.tur.br

CONTATO

SERVIÇOS

| | |
|--|---|
| Aconselhamento estudantil | ✓ |
| Iniciativas na escola | ✓ |
| Passagens aéreas | ✓ |
| Seguro de viagem | ✓ |
| Assistência para solicitação de vistos | |

PROGRAMAS

| | |
|--|---|
| Programas de estudos de idiomas | ✓ |
| Ensino médio | ✓ |
| Cursos técnicos | |
| Programas executivos | ✓ |
| Preparação para a universidade / Ano fundamental | |
| Curso universitário | |
| Pós-graduação | |
| Estudo no exterior | |
| Mais de 50 programas | ✓ |



Trinity Intercâmbio

Presença na América Latina: Brasil

Belta membro observador

- Fundação: 2018
- Membros da equipe: 8
- Filiais: 1 - São Paulo
- Ensino superior como percentual de vendas: 2%
- Universidades parceiras do Reino Unido: por intermédio da Apply Board e Adventus
- Deseja ter mais parceiros do Reino Unido: sim

Victor Lorasque

📍 Diretor

✉️ info@trinityintercambio.com.br

☎️ +55 11 94790-8935

🌐 www.trinityintercambio.com.br

CONTATO

SERVIÇOS

| | |
|--|---|
| Aconselhamento estudantil | ✓ |
| Iniciativas na escola | |
| Passagens aéreas | |
| Seguro de viagem | ✓ |
| Assistência para solicitação de vistos | |

PROGRAMAS

| | |
|--|---|
| Programas de estudos de idiomas | ✓ |
| Ensino médio | ✓ |
| Cursos técnicos | ✓ |
| Programas executivos | ✓ |
| Preparação para a universidade / Ano fundamental | ✓ |
| Curso universitário | ✓ |
| Pós-graduação | ✓ |
| Estudo no exterior | |
| Mais de 50 programas | |



Best Intercâmbio

Presença na América Latina: Brasil

Associada plena da Belta

- Fundação: 2009
- Membros da equipe: 6
- Filiais: 1 - Cuiabá
- Ensino superior como percentual de vendas: 2% (não é o foco da agência)
- Universidades parceiras do Reino Unido: 0
- Deseja ter mais parceiros do Reino Unido: não

Valeriano Martins

📍 Diretor

✉️ valeriano@best.tur.br

🌐 www.best.tur.br

CONTATO

SERVIÇOS

| | |
|--|---|
| Aconselhamento estudantil | ✓ |
| Iniciativas na escola | ✓ |
| Passagens aéreas | ✓ |
| Seguro de viagem | ✓ |
| Assistência para solicitação de vistos | ✓ |

PROGRAMAS

| | |
|--|---|
| Programas de estudos de idiomas | ✓ |
| Ensino médio | ✓ |
| Cursos técnicos | ✓ |
| Programas executivos | ✓ |
| Preparação para a universidade / Ano fundamental | |
| Curso universitário | |
| Pós-graduação | |
| Estudo no exterior | ✓ |
| Mais de 50 programas | ✓ |



Central do Estudante

Presença na América Latina: Brasil

Associada plena da Belta

- Fundação: 1996
- Membros da equipe: 9
- Filiais: 1 - Belo Horizonte
- Ensino superior como percentual de vendas: 2%
- Universidades parceiras do Reino Unido: -
- Deseja ter mais parceiros do Reino Unido: não sabe

Carla Campos do Amaral

📍 Diretora

✉️ carla@centraldoestudante.com.br

☎️ +55 31 99979 1830

🌐 www.centraldoestudante.com.br

CONTATO

SERVIÇOS

| | |
|--|---|
| Aconselhamento estudantil | ✓ |
| Iniciativas na escola | ✓ |
| Passagens aéreas | ✓ |
| Seguro de viagem | ✓ |
| Assistência para solicitação de vistos | |

PROGRAMAS

| | |
|--|---|
| Programas de estudos de idiomas | ✓ |
| Ensino médio | ✓ |
| Cursos técnicos | |
| Programas executivos | ✓ |
| Preparação para a universidade / Ano fundamental | |
| Curso universitário | ✓ |
| Pós-graduação | |
| Estudo no exterior | |
| Mais de 50 programas | ✓ |



Cultura Global

Presença na América Latina: Brasil

Associada plena da Belta

- Fundação: 2001
- Membros da equipe: 2
- Filiais: 1 - São Paulo
- Ensino superior como percentual de vendas: 1%
- Universidades parceiras do Reino Unido, por intermédio da Oxford International e Study Group
- Deseja ter mais parceiros do Reino Unido: sim

Derci Jardim

 Diretora

 djardim@culturaglobal.com.br

 +55 11 98199 8520

 www.culturaglobal.com.br

CONTATO

SERVIÇOS

| | |
|--|---|
| Aconselhamento estudantil | ✓ |
| Iniciativas na escola | ✓ |
| Passagens aéreas | ✓ |
| Seguro de viagem | ✓ |
| Assistência para solicitação de vistos | ✓ |

PROGRAMAS

| | |
|--|---|
| Programas de estudos de idiomas | ✓ |
| Ensino médio | ✓ |
| Cursos técnicos | ✓ |
| Programas executivos | ✓ |
| Preparação para a universidade / Ano fundamental | ✓ |
| Curso universitário | ✓ |
| Pós-graduação | |
| Estudo no exterior | |
| Mais de 50 programas | ✓ |



EF - Education First*

Presença na América Latina: Brasil

Associada plena da Belta

- Fundação: 1998
- Filiais: 20

*Informações extraídas da página eletrônica da Belta

 escolasidiomas.br@ef.com

 +55 11 21229000

 www.ef.com.br

CONTATO

PROGRAMAS

| | |
|--|---|
| Programas de estudos de idiomas | ✓ |
| Ensino médio | ✓ |
| Cursos técnicos | ✓ |
| Programas executivos | ✓ |
| Preparação para a universidade / Ano fundamental | |
| Curso universitário | ✓ |
| Pós-graduação | ✓ |
| Estudo no exterior | |
| Mais de 50 programas | ✓ |



World Study*

Presença na América Latina: Brasil

Associada master da Belta

- Fundação: 1998
- Filiais: 35 - A maioria das filiais fica situada no Sul e Sudeste do Brasil, também há uma em Manaus, na região amazônica. Sede no Rio de Janeiro.

*Informações extraídas da página eletrônica da Belta

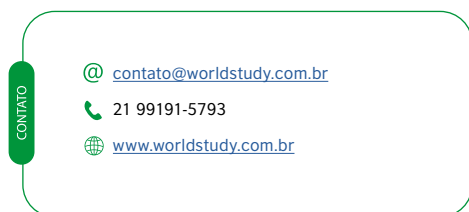

PROGRAMAS

| | |
|--|---|
| Programas de estudos de idiomas | ✓ |
| Ensino médio | ✓ |
| Cursos técnicos | ✓ |
| Programas executivos | ✓ |
| Preparação para a universidade / Ano fundamental | |
| Curso universitário | ✓ |
| Pós-graduação | ✓ |
| Estudo no exterior | |
| Mais de 50 programas | ✓ |



STB*

Presença na América Latina: Brasil

Associada master da Belta

- Fundação: 1971
- Filiais: 42

*Informações extraídas da página eletrônica da Belta

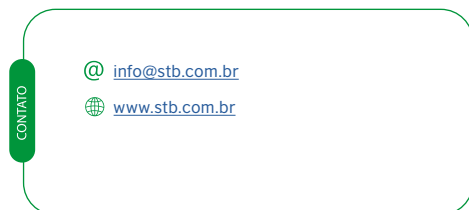

PROGRAMAS

| | |
|--|---|
| Programas de estudos de idiomas | ✓ |
| Ensino médio | |
| Cursos técnicos | ✓ |
| Programas executivos | ✓ |
| Preparação para a universidade / Ano fundamental | |
| Curso universitário | ✓ |
| Pós-graduação | ✓ |
| Estudo no exterior | |
| Mais de 50 programas | ✓ |



Dri Viagens

Presença na América Latina: Brasil

Associada plena da Belta

- Fundação: 2008
- Membros da equipe: 3
- Filiais: 1 - Amparo
- Ensino superior como percentual de vendas: ainda está começando. Tem muito interesse em trabalhar com ensino superior
- Universidades parceiras do Reino Unido: University of Hertfordshire
- Deseja ter mais parceiros do Reino Unido: sim

Adriana Godoy

 Diretora

 atendimento@driviagens.com.br

 +55 19 997624627

 www.driviagens.com.br

CONTATO

SERVIÇOS

| | |
|--|---|
| Aconselhamento estudantil | ✓ |
| Iniciativas na escola | ✓ |
| Passagens aéreas | ✓ |
| Seguro de viagem | ✓ |
| Assistência para solicitação de vistos | ✓ |

PROGRAMAS

| | |
|--|---|
| Programas de estudos de idiomas | ✓ |
| Ensino médio | ✓ |
| Cursos técnicos | ✓ |
| Programas executivos | ✓ |
| Preparação para a universidade / Ano fundamental | ✓ |
| Curso universitário | ✓ |
| Pós-graduação | ✓ |
| Estudo no exterior | ✓ |
| Mais de 50 programas | ✓ |



SIS - Student Information Services

Presença na América Latina: Brasil, Chile, Argentina, Costa Rica

Membro fundador da Belta

- Fundação: 1989
- Membros da equipe: 3
- Filiais: 1 - São Paulo
- Ensino superior como percentual de vendas: 0%
- Universidades parceiras do Reino Unido: nenhuma
- Deseja ter mais parceiros do Reino Unido: sim

Solange Pizzo

 Diretora

 solange@sis-intercambio.com.br

 +55 11 94726 3192

 www.sis-intercambio.com.br

CONTATO

SERVIÇOS

| | |
|--|---|
| Aconselhamento estudantil | ✓ |
| Iniciativas na escola | |
| Passagens aéreas | ✓ |
| Seguro de viagem | ✓ |
| Assistência para solicitação de vistos | ✓ |

PROGRAMAS

| | |
|--|---|
| Programas de estudos de idiomas | ✓ |
| Ensino médio | ✓ |
| Cursos técnicos | |
| Programas executivos | ✓ |
| Preparação para a universidade / Ano fundamental | |
| Curso universitário | |
| Pós-graduação | |
| Estudo no exterior | |
| Mais de 50 programas | ✓ |



Green Intercâmbio

Presença na América Latina: Brasil

Associada plena da Belta

- Fundação: 1976
- Membros da equipe: 20
- Filiais: 1 - Belo Horizonte
- Ensino superior como percentual de vendas: 0% (atualmente não trabalha com ensino superior)

Andre Araujo

 Gerente de Produtos

 andre@greensystem.com.br

 +55 (31) 33118551 / (31) 97337 1947

 www.greentours.com.br

CONTATO

SERVIÇOS

| | |
|--|---|
| Aconselhamento estudantil | ✓ |
| Iniciativas na escola | |
| Passagens aéreas | ✓ |
| Seguro de viagem | ✓ |
| Assistência para solicitação de vistos | |

PROGRAMAS

| | |
|--|---|
| Programas de estudos de idiomas | ✓ |
| Ensino médio | ✓ |
| Cursos técnicos | ✓ |
| Programas executivos | |
| Preparação para a universidade / Ano fundamental | ✓ |
| Curso universitário | |
| Pós-graduação | |
| Estudo no exterior | |
| Mais de 50 programas | ✓ |

Colômbia

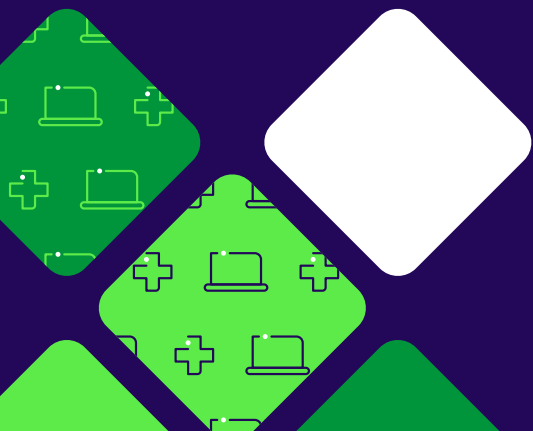



Colômbia

Uma das centenas de agentes de educação na Colômbia, ANEX é a associação oficial de representantes e conta com 23 membros plenos e três membros júnior. Os requisitos para associação na ANEX incluem:

- Incorporação plena como empresa colombiana (indivíduos não são considerados)
- Cidadãos e residentes colombianos
- Operações por um mínimo de três anos
- Credenciamento ou parcerias internacionais
- Três referências
- Carta de apresentação de pelo menos dois membros atuais
- Visita da ANEX às instalações

As agências ANEX operam com um código de ética compartilhado e a associação provê apoio e aconselhamento em questões operacionais práticas, e também oferece oportunidades de networking, treinamento e atividades de lobby especializado. A reunião geral anual da ANEX é realizada em meados de fevereiro.

Os números referentes à mobilidade de estudantes são difíceis de se determinar com precisão. A ANEX mencionou a falta de uma fonte coerente, algo no qual a associação está trabalhando. No entanto, observaram que muitas partes interessadas do mercado (membros não membros) evitam divulgar informações que consideram comercialmente sensíveis, o que limita a precisão da coleta de dados.

As cifras da ANEX sugerem que aproximadamente 20.700 alunos colombianos fizeram viagens com propósitos educativos em 2019, representando um crescimento de 20% em relação ao ano anterior. A maioria desses alunos com programas de estudos de idiomas internacionais (69%), e o ensino superior representa aproximadamente 18% da clientela de estudantes. O resto participa de programas de intercâmbio estudantil de ensino médio. A ANEX diz que suas agências-membro representam aproximadamente 18% do total geral de viagens de estudantes da Colômbia, e aproximadamente 26% da mobilidade referente ao ensino superior (membros da ANEX enviaram aproximadamente 950 estudantes a universidades internacionais em 2019, de um número de mobilidade total de 3.700).

| Tipo de aluno | Colômbia | Membros da ANEX |
|------------------------|----------|-----------------|
| Alunos de idiomas | 14,300 | 5,720 |
| Alunos de ensino médio | 2,700 | 800 |
| Alunos universitários | 3,700 | 950 |
| | 20,700 | 7,470 |

Mobilidade de alunos internacionais da Colômbia e de agências ANEX, 2019. Fonte: Relatório Nacional da ANEX para a FELCA 2020.

AANEX estima que o ensino superior representa 80 a 85% dos negócios das agências-membros, e também observa que há uma crescente demanda para programas de encaminhamento ao ensino superior. O mercado de idioma inglês continua a crescer de maneira consistente, embora o crescimento tenha diminuído em 2019. Imagine-se que uma maior oferta de escolas bilingües na Colômbia e a melhoria geral do nível de ensino do idioma inglês explique essa tendência, pelo menos parcialmente. Embora os alunos colombianos busquem educação internacional de alta qualidade, também estão cada vez mais sensíveis ao seu custo.

> Mapeamento de agentes da Colômbia

Este documento mapeia 19 agências ativas na Colômbia, das quais 13 trabalham com produtos de ensino superior no Reino Unido (embora a maioria tenha pouco ou nenhum relacionamento direto com universidades britânicas). Algumas trabalham com plataformas como o Apply Board e Adventus, e outras com grupos como o INTO e QA Universities. Além de uma agência que não tinha certeza, e uma que não respondeu a essa pergunta, todas as outras agências (89%) disseram que gostariam de trabalhar mais com universidades parceiras do Reino Unido.

Todos os agentes colombianos listados neste relatório são ativos em vendas de ensino superior e apenas duas

agências oferecem serviços abrangentes e elementos adicionais por intermédio de terceiros, por exemplo: seguro, acomodações, passagens aéreas (algumas agências também são agências de viagens). AANEX tem parceria com a Air Canada, oferecendo descontos de voos para os membros da ANEX e seus clientes.

A ANEX trabalha em estreita colaboração com entidades internacionais como o Languages Canada, English USA e Austrade, mas relata ter tido pouco envolvimento com o British Council nos últimos tempos.

agências relataram que produtos de terceiro grau representavam 10% ou menos de suas vendas anuais. Oito agências relataram que o ensino superior representava mais da metade da sua receita, enquanto o ensino superior representava mais de 80% das suas vendas para outras três.

Todas, exceto duas agências, disseram que o Canadá era um dos seus principais destinos de ensino superior. Na realidade, para nove agências, o Canadá foi o único destino mencionado. O Reino Unido foi considerado segundo destino mais popular, mas apenas cinco agências mencionaram a Grã-Bretanha como um de seus cinco principais destinos para ensino superior.

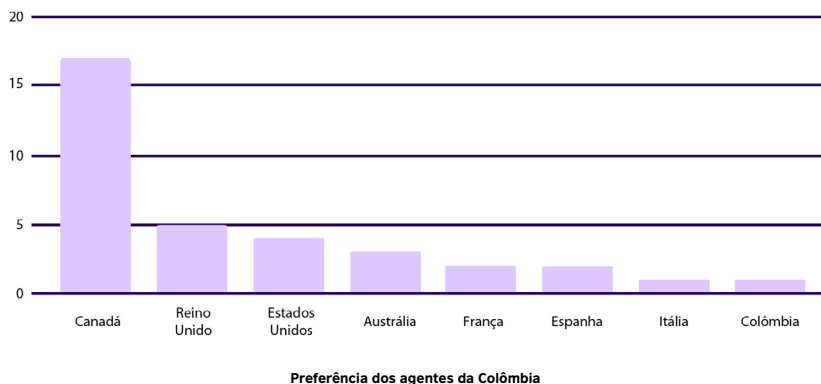

Cinco destinos principais dos agentes da Colômbia para ensino superior. Fonte: Pesquisa SOS de novembro de 2022 para o British Council.

| Colômbia - Nome da agência | Número de filiais | Ensino superior como percentual de vendas | Reino Unido Parceiros |
|---|-------------------|---|-----------------------|
| AJ Academic Agency | Online | 95% | Sim |
| Pacific International Studies | 1 | 80% | Sim |
| Qualify | 5 | 80% | Sim |
| Grasshopper International | 5 | 60% | Sim |
| Extudia SAS | 5 | 53% | Sim |
| Edu Link Estudios en el Exterior | 1 | 50% | Não |
| Infinity Education | 1 | 50% | Não |
| Study Union International | 4 | 50% | Não* |
| Babel Studies | 3 | 40% | Sim |
| IEP Colombia International Education | 1 | 40% | Não* |
| Go Study and Travel | 2 | 35% | Não* |
| KIOSK Estudios en el Exterior | 3 | 35% | Não* |
| Trotamundos | 2 | 30% | Sim |
| ISSO - International Student Services Org | 1 | 25% | Não |
| Australasian Student Services | 2 | 20% | Não |
| Global Connection | 5 | 20% | Sim |
| Easy2Go | 1 | 20% | Sim |
| English Star | 1 | 10% | Sim |
| Tres Amigos by Study Unlimited | 1 | 5% | Sim |

*Nenhum parceiro direto



ANEX

Associação Nacional de Empresas de Estudos no Exterior

23 membros plenos, 3 membros júnior

www.anex.com.co

Melania Passante

Diretora executiva da ANEX

info@anex.com.co

+57 3228371028

Felipe Garces

Presidente da ANEX

felipe@extudia.com



AJ Academic Agency

Presença na América Latina: Colômbia, Venezuela, Costa Rica, Equador e Caribe

- Fundação: 2019
- Membros da equipe: 2
- Filiais: On-line - Sede em Trinidad e Tobago
- Ensino superior como percentual de vendas: 95%
- Universidades parceiras do Reino Unido: University of Law, British School of Management and Science, Arden University e Oxford Royal Academy
- Deseja ter mais parceiros do Reino Unido: Sim

Vanarrise Jagdeo

Diretor

viagdeo@live.com

+1 8683626944 / +1 8683021927

www.ajacademicagency.com

CONTATO

SERVIÇOS

| | |
|--|---|
| Aconselhamento estudantil | ✓ |
| Iniciativas na escola | ✓ |
| Passagens aéreas | ✓ |
| Seguro de viagem | ✓ |
| Assistência para solicitação de vistos | ✓ |

PROGRAMAS

| | |
|--|---|
| Programas de estudos de idiomas | ✓ |
| Ensino médio | ✓ |
| Cursos técnicos | ✓ |
| Programas executivos | ✓ |
| Preparação para a universidade / Ano fundamental | ✓ |
| Curso universitário | ✓ |
| Pós-graduação | ✓ |
| Estudo no exterior | ✓ |
| Mais de 50 programas | ✓ |



Pacific International Studies

Presença América Latina: Colômbia, Chile, Equador, Peru, El Salvador, Nicarágua e Argentina

Agência membro plena da ANEX

- Fundação: 1995
- Membros da equipe: 3
- Filiais: Bogotá
- Ensino superior como percentual de vendas: 80%
- Universidades parceiras do Reino Unido: Bangor University, University of Dundee, University of Greenwich, University of Bradford
- Deseja ter mais parceiros do Reino Unido: sim

A agência também oferece serviços de hospedagem domiciliar para alunos.

Adriana Lucia Peñuela

📞 Diretora

@ director@pistudies.com

☎ +57 31 38927059

🌐 www.pistudies.com

CONTATO

SERVIÇOS

| | |
|--|---|
| Aconselhamento estudantil | ✓ |
| Iniciativas na escola | ✓ |
| Passagens aéreas | ✓ |
| Seguro de viagem | ✓ |
| Assistência para solicitação de vistos | ✓ |

PROGRAMAS

| | |
|--|---|
| Programas de estudos de idiomas | ✓ |
| Ensino médio | ✓ |
| Cursos técnicos | ✓ |
| Programas executivos | ✓ |
| Preparação para a universidade / Ano fundamental | ✓ |
| Curso universitário | ✓ |
| Pós-graduação | ✓ |
| Estudo no exterior | ✓ |
| Mais de 50 programas | |

QualiFly%

Qualify

Presença na América Latina: Colômbia, on-line no México

Agência membro plena da ANEX

- Fundação: 2011
- Membros da equipe: 5
- Filiais: Bogotá, on-line desde a pandemia
- Ensino superior como percentual de vendas: 80%
- Universidades parceiras do Reino Unido: Salford University, Hertfordshire University, Northampton University, BPP University, Bath Spa University, Anglia Ruskin University
- Deseja ter mais parceiros do Reino Unido: sim

Angela Carrasco

📞 Diretora

@ A.carrasco@goqualify.com

☎ +44 7500961362

🌐 www.goqualify.com

CONTATO

SERVIÇOS

| | |
|--|---|
| Aconselhamento estudantil | ✓ |
| Iniciativas na escola | |
| Passagens aéreas | |
| Seguro de viagem | ✓ |
| Assistência para solicitação de vistos | ✓ |

PROGRAMAS

| | |
|--|---|
| Programas de estudos de idiomas | ✓ |
| Ensino médio | ✓ |
| Cursos técnicos | ✓ |
| Programas executivos | ✓ |
| Preparação para a universidade / Ano fundamental | ✓ |
| Curso universitário | ✓ |
| Pós-graduação | ✓ |
| Estudo no exterior | ✓ |
| Mais de 50 programas | ✓ |



Grasshopper International

Presença na América Latina: Colômbia, on-line por toda a América Latina, exceto no Brasil

Agência membro plena da ANEX

- Fundação: 2000
- Membros da equipe: 35
- Filiais: 5 - Medellín, Bogotá, Cali, Pereira, Manizales
- Ensino superior como percentual de vendas: 60%
- Universidades parceiras do Reino Unido: Brunel University, Westminster University, West England University, University of South Wales, Queens University Belfast; por intermédio da INTO e Navitas
- Deseja ter mais parceiros do Reino Unido: sim

Sandra Bustamante

 Diretora

 Sandra@qi.com.co

 +57 31 64496746

 www.grasshopperstudy.com

CONTATO

SERVIÇOS

| | |
|--|---|
| Aconselhamento estudantil | ✓ |
| Iniciativas na escola | ✓ |
| Passagens aéreas | ✓ |
| Seguro de viagem | ✓ |
| Assistência para solicitação de vistos | ✓ |

PROGRAMAS

| | |
|--|---|
| Programas de estudos de idiomas | ✓ |
| Ensino médio | ✓ |
| Cursos técnicos | ✓ |
| Programas executivos | ✓ |
| Preparação para a universidade / Ano fundamental | ✓ |
| Curso universitário | ✓ |
| Pós-graduação | ✓ |
| Estudo no exterior | ✓ |
| Mais de 50 programas | |



Extudia SAS

Presença na América Latina: Colômbia, Bolívia, on-line por toda a América Latina

Agência membro plena da ANEX

- Fundação: 2012
- Membros da equipe: 25
- Filiais: 5 - Medellín, Bogotá, Ibagué, Montería, Bucaramanga e on-line
- Ensino superior como percentual de vendas: 53%
- Universidades parceiras do Reino Unido: várias
- Deseja ter mais parceiros do Reino Unido: sim

A agência também oferece mais de 30 programas e estágios.

Felipe Garces

 Diretor

 felipe@extudia.com

 +57 3104540965

 www.extudia.com

CONTATO

SERVIÇOS

| | |
|--|---|
| Aconselhamento estudantil | ✓ |
| Iniciativas na escola | ✓ |
| Passagens aéreas | ✓ |
| Seguro de viagem | ✓ |
| Assistência para solicitação de vistos | ✓ |

PROGRAMAS

| | |
|--|---|
| Programas de estudos de idiomas | ✓ |
| Ensino médio | ✓ |
| Cursos técnicos | ✓ |
| Programas executivos | ✓ |
| Preparação para a universidade / Ano fundamental | ✓ |
| Curso universitário | ✓ |
| Pós-graduação | ✓ |
| Estudo no exterior | ✓ |
| Mais de 50 programas | ✓ |



Edu Link Estudios en el Exterior

Presença na América Latina: Colômbia e EUA

Agência membro plena da ANEX

- Fundação: 2013
- Membros da equipe: 5
- Filiais: 1
- Ensino superior como percentual de vendas: 50%
- Universidades parceiras do Reino Unido: nenhuma
- Deseja ter mais parceiros do Reino Unido: sim

Maria Fernanda Mora Alzate

Diretora

asesorias@edulink.com.co

+57 3125360327

www.edulink.com.co

CONTATO

SERVIÇOS

| | |
|--|---|
| Aconselhamento estudantil | ✓ |
| Iniciativas na escola | |
| Passagens aéreas | |
| Seguro de viagem | ✓ |
| Assistência para solicitação de vistos | ✓ |

PROGRAMAS

| | |
|--|---|
| Programas de estudos de idiomas | ✓ |
| Ensino médio | ✓ |
| Cursos técnicos | ✓ |
| Programas executivos | ✓ |
| Preparação para a universidade / Ano fundamental | ✓ |
| Curso universitário | ✓ |
| Pós-graduação | |
| Estudo no exterior | |
| Mais de 50 programas | ✓ |



Infinity Education

Presença na América Latina: Colômbia

Agência membro plena da ANEX

- Fundação: 2006
- Membros da equipe: 12
- Filiais: 1
- Ensino superior como percentual de vendas: 50%
- Universidades parceiras do Reino Unido: nenhuma
- Deseja ter mais parceiros do Reino Unido: sim

Xiomara Hernandez

Diretora

info-ven@infinityeducation.net

+57 31 75141369

www.infinityeducation.net

CONTATO

SERVIÇOS

| | |
|--|---|
| Aconselhamento estudantil | ✓ |
| Iniciativas na escola | |
| Passagens aéreas | ✓ |
| Seguro de viagem | ✓ |
| Assistência para solicitação de vistos | ✓ |

PROGRAMAS

| | |
|--|---|
| Programas de estudos de idiomas | ✓ |
| Ensino médio | ✓ |
| Cursos técnicos | ✓ |
| Programas executivos | ✓ |
| Preparação para a universidade / Ano fundamental | ✓ |
| Curso universitário | ✓ |
| Pós-graduação | |
| Estudo no exterior | |
| Mais de 50 programas | ✓ |



Study Union International

Presença na América Latina: Colômbia

Agência membro plena da ANEX

- Fundação: 1998
- Membros da equipe: 25
- Filiais: 4 - Bogotá, Medellín, Cali, Barranquilla
- Ensino superior como percentual de vendas: 50%
- Universidades parceiras do Reino Unido: por intermédio da INTO, Study Group
- Deseja ter mais parceiros do Reino Unido: sim

Agência também vende programas culturais e acadêmicos júniores.

Jorge Alberto Otero

 Diretor

 jorge.otero@su.co

 +57 3138281241

 www.su.co

CONTATO

SERVIÇOS

| | |
|--|---|
| Aconselhamento estudantil | ✓ |
| Iniciativas na escola | ✓ |
| Passagens aéreas | |
| Seguro de viagem | ✓ |
| Assistência para solicitação de vistos | ✓ |

PROGRAMAS

| | |
|--|---|
| Programas de estudos de idiomas | ✓ |
| Ensino médio | ✓ |
| Cursos técnicos | ✓ |
| Programas executivos | ✓ |
| Preparação para a universidade / Ano fundamental | ✓ |
| Curso universitário | ✓ |
| Pós-graduação | ✓ |
| Estudo no exterior | ✓ |
| Mais de 50 programas | ✓ |



Babel Studies

Presença na América Latina: Colômbia, on-line por toda América Latina

Agência membro plena da ANEX

- Fundação: 2005
- Membros da equipe: 25
- Filiais: 3 - Bucaramanga, Bogotá e Medellín
- Ensino superior como percentual de vendas: 40%
- Universidades parceiras do Reino Unido: várias
- Deseja ter mais parceiros do Reino Unido: sim

Julian González

 Diretor

 julian@babelstudies.com

 +57 3187357755

 www.babelstudies.com

CONTATO

SERVIÇOS

| | |
|--|---|
| Aconselhamento estudantil | ✓ |
| Iniciativas na escola | ✓ |
| Passagens aéreas | ✓ |
| Seguro de viagem | ✓ |
| Assistência para solicitação de vistos | ✓ |

PROGRAMAS

| | |
|--|---|
| Programas de estudos de idiomas | ✓ |
| Ensino médio | ✓ |
| Cursos técnicos | ✓ |
| Programas executivos | ✓ |
| Preparação para a universidade / Ano fundamental | ✓ |
| Curso universitário | ✓ |
| Pós-graduação | ✓ |
| Estudo no exterior | ✓ |
| Mais de 50 programas | ✓ |



IEP Colombia International Education

Presença na América Latina: Colômbia, também recruta no Chile, Peru, Panamá, Venezuela, Equador e Guatemala

Agência membro plena da ANEX

- Fundação: 1998
- Membros da equipe: 2
- Filiais: 1
- Ensino superior como percentual de vendas: 40%
- Universidades parceiras do Reino Unido: por intermédio da Adventus
- Deseja ter mais parceiros do Reino Unido: sim

A agência também vende programas de treinamento e acampamentos de futebol

Martha Helena Salcedo

- Diretora
- marthahelen.iepcolombia@gmail.com
- +57 31 04783996
- www.iepcolombia.com

CONTATO

SERVIÇOS

| | |
|--|---|
| Aconselhamento estudantil | ✓ |
| Iniciativas na escola | |
| Passagens aéreas | |
| Seguro de viagem | ✓ |
| Assistência para solicitação de vistos | ✓ |

PROGRAMAS

| | |
|--|---|
| Programas de estudos de idiomas | ✓ |
| Ensino médio | ✓ |
| Cursos técnicos | ✓ |
| Programas executivos | ✓ |
| Preparação para a universidade / Ano fundamental | ✓ |
| Curso universitário | ✓ |
| Pós-graduação | ✓ |
| Estudo no exterior | ✓ |
| Mais de 50 programas | ✓ |



Go Study and Travel

Presença na América Latina: Colômbia

Agência membro plena da ANEX

- Fundação: 1997
- Membros da equipe: 4
- Filiais: 2 - Bogotá, Barranquilla
- Ensino superior como percentual de vendas: 35%
- Universidades parceiras do Reino Unido: por intermédio da Apply Board e Adventus
- Deseja ter mais parceiros do Reino Unido: não sabe

Martha Roza

- Diretora
- info@go-studytravel.com
- +57 3124577707
- www.go-studytravel.com

CONTATO

SERVIÇOS

| | |
|--|---|
| Aconselhamento estudantil | ✓ |
| Iniciativas na escola | |
| Passagens aéreas | ✓ |
| Seguro de viagem | ✓ |
| Assistência para solicitação de vistos | ✓ |

PROGRAMAS

| | |
|--|---|
| Programas de estudos de idiomas | ✓ |
| Ensino médio | ✓ |
| Cursos técnicos | ✓ |
| Programas executivos | ✓ |
| Preparação para a universidade / Ano fundamental | ✓ |
| Curso universitário | ✓ |
| Pós-graduação | |
| Estudo no exterior | |
| Mais de 50 programas | ✓ |



KIOSK Estudios en el Exterior

Presença na América Latina: Colômbia, Argentina, Uruguai e República Dominicana

Agência membro plena da ANEX

- Fundação: 1998
- Membros da equipe: 19
- Filiais: 3 - Bogotá, Medellín, Cali
- Ensino superior como percentual de vendas: 35%
- Universidades parceiras do Reino Unido: por intermédio da Navitas, Study Group, Apply Board e INTO
- Deseja ter mais parceiros do Reino Unido: sim

Sergio Alfonso Gallego Galvis

Diretor

sergio@kiosk.com.co

+57 3003111113

www.kiosk.com.co

CONTATO

SERVIÇOS

| | |
|--|---|
| Aconselhamento estudantil | ✓ |
| Iniciativas na escola | ✓ |
| Passagens aéreas | |
| Seguro de viagem | ✓ |
| Assistência para solicitação de vistos | ✓ |

PROGRAMAS

| | |
|--|---|
| Programas de estudos de idiomas | ✓ |
| Ensino médio | ✓ |
| Cursos técnicos | ✓ |
| Programas executivos | ✓ |
| Preparação para a universidade / Ano fundamental | ✓ |
| Curso universitário | ✓ |
| Pós-graduação | ✓ |
| Estudo no exterior | ✓ |
| Mais de 50 programas | ✓ |



Trotamundos

Presença na América Latina: Colômbia

Agência membro plena da ANEX

- Fundação: 1998
- Membros da equipe: 20
- Filiais: 2 - Bogotá, Cali
- Ensino superior como percentual de vendas: 30%
- Universidades parceiras do Reino Unido: University of the Arts London, University of Greenwich, University of Exeter
- Deseja ter mais parceiros do Reino Unido: sim

María Lopez

Diretora

[cursos@trotamundos.com.co](mailto: cursos@trotamundos.com.co)

+57 3102145597

www.trotamundos.com.co

CONTATO

SERVIÇOS

| | |
|--|---|
| Aconselhamento estudantil | ✓ |
| Iniciativas na escola | ✓ |
| Passagens aéreas | ✓ |
| Seguro de viagem | ✓ |
| Assistência para solicitação de vistos | ✓ |

PROGRAMAS

| | |
|--|---|
| Programas de estudos de idiomas | ✓ |
| Ensino médio | ✓ |
| Cursos técnicos | ✓ |
| Programas executivos | ✓ |
| Preparação para a universidade / Ano fundamental | ✓ |
| Curso universitário | ✓ |
| Pós-graduação | ✓ |
| Estudo no exterior | |
| Mais de 50 programas | |



ISSO - International Student Services Org

Presença na América Latina: Colômbia

Agência júnior da ANEX

- Fundação: 1999
- Membros da equipe: 4
- Filiais: 1 - Cali
- Ensino superior como percentual de vendas: 25%
- Universidades parceiras do Reino Unido: -
- Deseja ter mais parceiros do Reino Unido: sim

Luis Fernando Gutierrez

 Diretor

 isso@estudiosexterior.com

 +57 3104903448

 www.estudiosexterior.com

CONTATO

SERVIÇOS

| | |
|--|---|
| Aconselhamento estudantil | ✓ |
| Iniciativas na escola | ✓ |
| Passagens aéreas | |
| Seguro de viagem | ✓ |
| Assistência para solicitação de vistos | ✓ |

PROGRAMAS

| | |
|--|---|
| Programas de estudos de idiomas | ✓ |
| Ensino médio | ✓ |
| Cursos técnicos | ✓ |
| Programas executivos | ✓ |
| Preparação para a universidade / Ano fundamental | ✓ |
| Curso universitário | ✓ |
| Pós-graduação | ✓ |
| Estudo no exterior | ✓ |
| Mais de 50 programas | ✓ |



Australasian Student Services

Presença na América Latina: Colômbia

Agência júnior da ANEX

- Fundação: 2013
- Membros da equipe: 8
- Filiais: 2 - Bogotá, Sogamoso
- Ensino superior como percentual de vendas: 20%
- Universidades parceiras do Reino Unido: nenhuma
- Deseja ter mais parceiros do Reino Unido: sim

Sergio Daza

 Gerente de Produtos

 sergio.daza@australasian.com.co

 +57 3007942588

 www.australasian.com.co

CONTATO

SERVIÇOS

| | |
|--|---|
| Aconselhamento estudantil | ✓ |
| Iniciativas na escola | |
| Passagens aéreas | |
| Seguro de viagem | ✓ |
| Assistência para solicitação de vistos | ✓ |

PROGRAMAS

| | |
|--|---|
| Programas de estudos de idiomas | ✓ |
| Ensino médio | |
| Cursos técnicos | ✓ |
| Programas executivos | ✓ |
| Preparação para a universidade / Ano fundamental | |
| Curso universitário | ✓ |
| Pós-graduação | |
| Estudo no exterior | |
| Mais de 50 programas | |



Global Connection

Presença na América Latina: Colômbia e México

Agência membro plena da ANEX

- Fundação: 2000
- Membros da equipe: 55
- Filiais: 5 - Bogotá (2), Medellín, Buaramanga, Cucuta
- Ensino superior como percentual de vendas: 20%
- Universidades parceiras do Reino Unido: Regents University
- Deseja ter mais parceiros do Reino Unido: sim

Alexandra Galindo

- CONTATO**
- 📍 Diretora
 - ✉️ a.galindo@globalconnection.com.co
 - ☎️ +57 3015137878
 - 🌐 www.globalconnection.com.co

SERVIÇOS

| | |
|--|---|
| Aconselhamento estudantil | ✓ |
| Iniciativas na escola | |
| Passagens aéreas | |
| Seguro de viagem | ✓ |
| Assistência para solicitação de vistos | ✓ |

PROGRAMAS

| | |
|--|---|
| Programas de estudos de idiomas | ✓ |
| Ensino médio | ✓ |
| Cursos técnicos | ✓ |
| Programas executivos | ✓ |
| Preparação para a universidade / Ano fundamental | ✓ |
| Curso universitário | ✓ |
| Pós-graduação | |
| Estudo no exterior | |
| Mais de 50 programas | ✓ |



Easy2Go

Presença na América Latina: Colômbia

Agência membro plena da ANEX

- Fundação: 2009
- Membros da equipe: 18
- Filiais: 1- Bogotá
- Ensino superior como percentual de vendas: 20%
- Universidades parceiras do Reino Unido: Montfort University; por intermédio das universidades QA
- Deseja ter mais parceiros do Reino Unido: sim

Andrea Escobar

- CONTATO**
- 📍 Diretora
 - ✉️ andrea@easy2go.com.co
 - ☎️ +57 3118032200
 - 🌐 www.easy2go.com.co

SERVIÇOS

| | |
|--|---|
| Aconselhamento estudantil | ✓ |
| Iniciativas na escola | ✓ |
| Passagens aéreas | |
| Seguro de viagem | ✓ |
| Assistência para solicitação de vistos | ✓ |

PROGRAMAS

| | |
|--|---|
| Programas de estudos de idiomas | ✓ |
| Ensino médio | ✓ |
| Cursos técnicos | ✓ |
| Programas executivos | ✓ |
| Preparação para a universidade / Ano fundamental | ✓ |
| Curso universitário | ✓ |
| Pós-graduação | ✓ |
| Estudo no exterior | ✓ |
| Mais de 50 programas | ✓ |



English Star

Presença na América Latina: Colômbia

Agência membro plena da ANEX

- Fundação: 2000
- Membros da equipe: 3
- Filiais: 1
- Ensino superior como percentual de vendas: 10%
- Universidades parceiras do Reino Unido: ETC College
- Deseja ter mais parceiros do Reino Unido: sim

Martha Patricia Abril Castro

 Diretora

 mabril@englishstarweb.com

 +57 3107874100

 www.englishstarweb.com

CONTATO

SERVIÇOS

| | |
|--|---|
| Aconselhamento estudantil | ✓ |
| Iniciativas na escola | |
| Passagens aéreas | |
| Seguro de viagem | ✓ |
| Assistência para solicitação de vistos | ✓ |

PROGRAMAS

| | |
|--|---|
| Programas de estudos de idiomas | ✓ |
| Ensino médio | ✓ |
| Cursos técnicos | ✓ |
| Programas executivos | ✓ |
| Preparação para a universidade / Ano fundamental | ✓ |
| Curso universitário | ✓ |
| Pós-graduação | |
| Estudo no exterior | |
| Mais de 50 programas | ✓ |



Tres Amigo by Study Unlimited

Presença na América Latina: Colômbia

Agência membro plena da ANEX

- Fundação: 2012
- Membros da equipe: 25
- Filiais: 1 - Bogotá
- Ensino superior como percentual de vendas: 5%
- Universidades parceiras do Reino Unido: University of Chester
- Deseja ter mais parceiros do Reino Unido: sim

Javier Ávila

 Gerente de Relações Internacionais

 javi@tresamigos.com.co

 +57 3504263815

 www.tresamigos.com.co

CONTATO

SERVIÇOS

| | |
|--|---|
| Aconselhamento estudantil | ✓ |
| Iniciativas na escola | ✓ |
| Passagens aéreas | ✓ |
| Seguro de viagem | ✓ |
| Assistência para solicitação de vistos | ✓ |

PROGRAMAS

| | |
|--|---|
| Programas de estudos de idiomas | ✓ |
| Ensino médio | ✓ |
| Cursos técnicos | ✓ |
| Programas executivos | ✓ |
| Preparação para a universidade / Ano fundamental | ✓ |
| Curso universitário | ✓ |
| Pós-graduação | ✓ |
| Estudo no exterior | |
| Mais de 50 programas | |

México

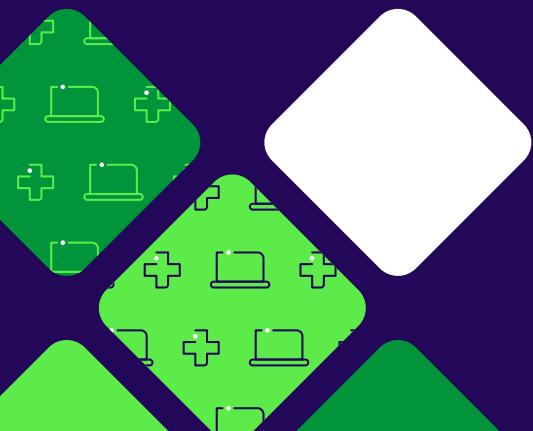



México

A AMTE (Associação Mexicana de Turismo Educativo) é a principal associação representativa de agentes no México e conta com os seguintes membros: 12 agências 'parceiras' (há pelo menos dois anos na associação); nove membros 'associados' (ativos no mercado há pelo menos dois anos); e seis membros 'afiliados'.

Para entrar na associação, as agências devem apresentar:

- Duas recomendações de membros atuais da AMTE;
- Três recomendações de partes interessadas do setor;
- Identificação e comprovante de residência;
- Identificação fiscal;
- Comprovação da situação tributária.

A associação também oferece adesão a escolas internacionais, universidades e outras entidades de educação. São membros atuais EC English, ILAC, ILSC, Kings Education, Navitas, CATS College, Mohawk College, Royal Roads, National College of Ireland, Hermes Colleges, St Lawrence College, Kaplan International, Bayswater Education. Os destaques são as entidades britânicas.

A AMTE disse que é difícil quantificar o tamanho e o valor do mercado internacional de educação, mas a associação espera medir isso em 2023. Em uma pesquisa interna, estima-se que cerca de 30 mil estudantes tenham ido para o exterior usando serviços de agências AMTE em 2018. No entanto, isso não está nem perto de representar o tamanho do mercado mexicano.

AAMTE está interessada em uma maior colaboração com o Conselho Britânico e sugeriu várias ações potenciais para o alinhamento:

- Patrocínio de reuniões mensais que ocorrem na última quinta-feira de cada mês. Essas reuniões geralmente são realizadas on-line, embora três reuniões por ano sejam físicas;
- Patrocínio da AMTE AGM que ocorre em março;
- Patrocínio do evento de fim de ano da AMTE, organizando uma "sessão estratégica" para os agentes;
- Webinários para agências-membros.

> Mapeamento do México

Para efeitos desta pesquisa, 20 agências mexicanas responderam a uma pesquisa on-line, várias das quais relataram atividades em vários mercados da América Latina. Apenas quatro dos agentes disseram que os produtos de ensino superior representaram 10% ou menos das suas vendas anuais, nove agências disseram que o ensino superior representou pelo menos 40% do volume de negócios, enquanto duas agências trabalham exclusivamente com vendas de terceiro grau.

Enquanto 40% disseram ter trabalhado com o ensino superior no Reino Unido, 45% relataram ter relações diretas com universidades no Reino Unido,

com outros 15% trabalhando indiretamente com o Reino Unido por meio de parcerias com terceiros. Apenas duas agências disseram que não estavam interessadas em parcerias adicionais com universidades do Reino Unido, uma não tinha certeza e o resto afirmou um desejo de maior engajamento.

O Canadá foi apontado como o destino número um de ensino superior por 13 das agências no México, e foi mencionado como um dos cinco principais destinos por 85% dos agentes mexicanos.

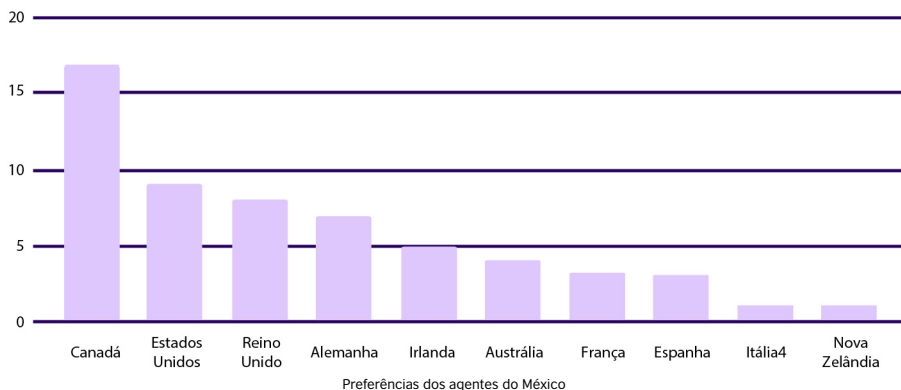



Cinco destinos principais de ensino superior para agentes do México.
Fonte: Pesquisa SOS de novembro de 2022 para o British Council

| México – Nome da agência | Número de filiais | Ensino superior como percentual de vendas | Reino Unido |
|--|---------------------------------|---|-------------|
| Across the Pond | Parceiros | 100% | Sim |
| Inova Education | 2 | 100% | Sim |
| Emigrate to Canada Consultancy Services SA | 1 | 90% | Não |
| Class Education | 6 | 80% | Sim |
| Enjoy Languages | 16 | 60% | Sim |
| Agora International Learning | 1 | 50% | Não |
| Findcourse | 1 | 40% | Sim |
| Gled | 1 (20 representantes de vendas) | 40% | Não* |
| Tecama Viajes Cursos y Camps SA de CV | 4 | 40% | Não |
| Edulynks | 8 | 35% | Sim |
| Estudia Viajando de Grupo (Link Education Travel) | 5 | 35% | Não |
| Edex Education Group | 4 | 30% | Sim |
| Studyworld | 1 | 30% | Não |
| Information Planet | 4 | 30% | Sim |
| Edutrael World | 1 | 30% | Não |
| Estudiantes Embajadores (Programas Estudiantiles de México, A. C.) | 19 | 20% | Sim |
| Conexión Global en Educación | 3 | 10% | Não |
| Nacel México | 2 | 10% | Não* |
| Dribaly | 1 | 4% | Não |
| Viaja y Aprende S RL CV | 1 | 1-5% | Não* |

*Nenhum parceiro direto





AMTE

-  Associação Mexicana de Turismo Educativo
-  12 agências parceiras, 9 agências associadas, 6 agências afiliadas
-  www.amtemexico.org

Pauline Berçon

-  Coordenadora geral da AMTE
-  coordinacion@amtemexico.org
coord.amte@gmail.com
-  +52 55 2813 8902

William Herrera

-  Presidente da AMTE
-  wherrera@estudiantesembajadores.com





Across the Pond

Presença na América Latina: México, Chile, Colômbia, remoto em toda a América Latina

- Fundação: 2004
- Membros da equipe: 9*
- Filiais: nenhuma filial física
- Ensino superior como percentual de vendas: 100%
- Universidades parceiras do Reino Unido: dezenas
- Deseja ter mais parceiros do Reino Unido: não sabe

*Vários funcionários de vendas são formados por universidades do Reino Unido.

Mark McGrath

-  Contato com universidades e conselheiro estudantil global
-  mark@studyacrossthepond.com
-  +52 22 24617075
-  mx.studyacrossthepond.com

CONTATO

SERVIÇOS

| | |
|--|---|
| Aconselhamento estudantil | ✓ |
| Iniciativas na escola | |
| Passagens aéreas | |
| Seguro de viagem | |
| Assistência para solicitação de vistos | ✓ |

PROGRAMAS

| | |
|--|---|
| Programas de estudos de idiomas | |
| Ensino médio | |
| Cursos técnicos | |
| Programas executivos | |
| Preparação para a universidade / Ano fundamental | ✓ |
| Curso universitário | ✓ |
| Pós-graduação | ✓ |
| Estudo no exterior | |
| Mais de 50 programas | |



Inova Education

Presença na América Latina: toda a América Latina

- Fundação: 1996
- Membros da equipe: 7
- Filiais: 2
- Ensino superior como percentual de vendas: 100%
- Universidades parceiras do Reino Unido: dezenas
- Deseja ter mais parceiros do Reino Unido: sim

Eric Wijmenga

 Diretor

 eric@inovaeducation.com

 +44 79 61901309

 www.inovaeducation.com

CONTATO

SERVIÇOS

| | |
|--|---|
| Aconselhamento estudantil | ✓ |
| Iniciativas na escola | ✓ |
| Passagens aéreas | |
| Seguro de viagem | |
| Assistência para solicitação de vistos | ✓ |

PROGRAMAS

| | |
|--|---|
| Programas de estudos de idiomas | |
| Ensino médio | |
| Cursos técnicos | |
| Programas executivos | |
| Preparação para a universidade / Ano fundamental | ✓ |
| Curso universitário | ✓ |
| Pós-graduação | ✓ |
| Estudo no exterior | |
| Mais de 50 programas | |



Emigrate to Canada Consultancy Services SA

Presença na América Latina: México e Colômbia

Agência parceira da AMTE

- Fundação: 2005
- Membros da equipe: 20
- Filiais: 1 - Cidade do México
- Ensino superior como percentual de vendas: 90%
- Universidades parceiras do Reino Unido: nenhuma
- Deseja ter mais parceiros do Reino Unido: sim

A empresa trabalha exclusivamente com universidades canadenses, mas expressou desejo de se conectar com universidades do Reino Unido.

David Mendez

 Diretor

 david@emigraacanada.com

 +52 5559893525

 <https://www.emigraacanada.com/>

CONTATO

SERVIÇOS

| | |
|--|---|
| Aconselhamento estudantil | |
| Iniciativas na escola | ✓ |
| Passagens aéreas | |
| Seguro de viagem | |
| Assistência para solicitação de vistos | |

PROGRAMAS

| | |
|--|---|
| Programas de estudos de idiomas | |
| Ensino médio | |
| Cursos técnicos | |
| Programas executivos | |
| Preparação para a universidade / Ano fundamental | ✓ |
| Curso universitário | ✓ |
| Pós-graduação | ✓ |
| Estudo no exterior | |
| Mais de 50 programas | ✓ |



Class Education

Presença na América Latina: México, Colômbia, Peru, Chile e Argentina

Agência associada da AMTE

- Fundação: 1994
- Membros da equipe: 34
- Filiais: 6 - Cidade do México, Estado do México, Coahuila, Merida, Guadalajara e San Luis Potosi.
- Ensino superior como percentual de vendas: 80%
- Universidades parceiras do Reino Unido: King's College London
- Deseja ter mais parceiros do Reino Unido: sim

A agência também organiza acomodações, financiamento, cartões telefônicos e transporte do aeroporto.

Bruno Perron

Diretor

bruno@classeeducation.com

+1 7788667090

www.classeeducation.com



Enjoy Languages

Presença na América Latina: México e Colômbia

Agência parceira da AMTE

- Fundação: 2002
- Membros da equipe: 40
- Filiais: 16 - Monterrey, Saltillo, Chihuahua, Tampico, Leon, Queretaro, Pachuca, Mexico City, Puebla, Guadalajara, Tlaxomulco, Tuxtla, Cancun, Toluca, Monclova e Naucalpan
- Ensino superior como percentual de vendas: 60%
- Universidades parceiras do Reino Unido: University College Birmingham
- Deseja ter mais parceiros do Reino Unido: sim

Lionel Stumpert

Diretor

lionel@enjoylanguages.com

www.enjoylanguages.com.mx

SERVIÇOS

| | |
|--|---|
| Aconselhamento estudantil | ✓ |
| Iniciativas na escola | |
| Passagens aéreas | |
| Seguro de viagem | ✓ |
| Assistência para solicitação de vistos | ✓ |

PROGRAMAS

| | |
|--|---|
| Programas de estudos de idiomas | ✓ |
| Ensino médio | ✓ |
| Cursos técnicos | ✓ |
| Programas executivos | |
| Preparação para a universidade / Ano fundamental | ✓ |
| Curso universitário | ✓ |
| Pós-graduação | ✓ |
| Estudo no exterior | ✓ |
| Mais de 50 programas | ✓ |

SERVIÇOS

| | |
|--|---|
| Aconselhamento estudantil | ✓ |
| Iniciativas na escola | |
| Passagens aéreas | |
| Seguro de viagem | ✓ |
| Assistência para solicitação de vistos | ✓ |

PROGRAMAS

| | |
|--|--|
| Programas de estudos de idiomas | |
| Ensino médio | |
| Cursos técnicos | |
| Programas executivos | |
| Preparação para a universidade / Ano fundamental | |
| Curso universitário | |
| Pós-graduação | |
| Estudo no exterior | |
| Mais de 50 programas | |



Agora International Learning

Presença na América Latina: México

Agência associada da AMTE

- Fundação: 2016
- Membros da equipe: 7
- Filiais: 1 - Cidade do México
- Ensino superior como percentual de vendas: 50%
- Universidades parceiras do Reino Unido: nenhuma
- Deseja ter mais parceiros do Reino Unido: sim

Rosy Ceceña

📞 Diretora

✉️ r.cecena@agorainternational.com.mx

☎️ +54 5541772841

🌐 www.agorainternational.com.mx

CONTATO

SERVIÇOS

| | |
|--|---|
| Aconselhamento estudantil | ✓ |
| Iniciativas na escola | ✓ |
| Passagens aéreas | |
| Seguro de viagem | ✓ |
| Assistência para solicitação de vistos | |

PROGRAMAS

| | |
|--|---|
| Programas de estudos de idiomas | ✓ |
| Ensino médio | ✓ |
| Cursos técnicos | ✓ |
| Programas executivos | ✓ |
| Preparação para a universidade / Ano fundamental | ✓ |
| Curso universitário | ✓ |
| Pós-graduação | ✓ |
| Estudo no exterior | ✓ |
| Mais de 50 programas | ✓ |



Findcourse.com

Findcourse

Presença na América Latina: México

Agência afiliada da AMTE

- Fundação: 2009
- Membros da equipe: 30
- Filiais: 1
- Ensino superior como percentual de vendas: 40%
- Universidades parceiras do Reino Unido: Brunel University, Strathclyde University, Dundee University, Greenwich University, Middlesex University, Aston University, University of Roehampton, De Montfort University, London South Bank University, Regent's University London
- Deseja ter mais parceiros do Reino Unido: sim

Findcourse é uma plataforma internacional de cursos universitários e bolsas de estudo. Também opera com uma agência no México.

Fernanda Déleon

📞 Diretora de Operações

✉️ m.fernanda@findcourse.com

☎️ +54 5562225433

🌐 www.findcourse.com

CONTATO

SERVIÇOS

| | |
|--|---|
| Aconselhamento estudantil | ✓ |
| Iniciativas na escola | ✓ |
| Passagens aéreas | |
| Seguro de viagem | ✓ |
| Assistência para solicitação de vistos | ✓ |

PROGRAMAS

| | |
|--|---|
| Programas de estudos de idiomas | ✓ |
| Ensino médio | ✓ |
| Cursos técnicos | ✓ |
| Programas executivos | |
| Preparação para a universidade / Ano fundamental | ✓ |
| Curso universitário | ✓ |
| Pós-graduação | ✓ |
| Estudo no exterior | ✓ |
| Mais de 50 programas | ✓ |



Gled

Presença na América Latina: México, Equador, Chile, Costa Rica, Peru e Uruguai

Agência parceira da AMTE

- Fundação: 2014
- Membros da equipe: 50
- Filiais: 1 e 20 representantes de venda em Ensenada, Mexicali, Tijuana, Hermosillo, Los Mochis, Culiacán, Obregón, Durango, Chihuahua, Saltillo, San Luis Potosí, Leon, Queretaro, Pachuca, Guadalajara, Morelia, Veracruz, Ciudad de México, Cuernavaca, Tuxtla, Cancún
- Ensino superior como percentual de vendas: 40%
- Universidades parceiras do Reino Unido: por intermédio da Oxford International, Navitas e Study group
- Deseja ter mais parceiros do Reino Unido: não

Agência também vende programas de AuPair, visitas guiadas em grupos

Perla Payán

Diretor

Perla.payan@gled.co

+52 5520695313

www.gledcorp.com

CONTATO

SERVIÇOS

| | |
|--|---|
| Aconselhamento estudantil | ✓ |
| Iniciativas na escola | |
| Passagens aéreas | |
| Seguro de viagem | ✓ |
| Assistência para solicitação de vistos | ✓ |

PROGRAMAS

| | |
|--|---|
| Programas de estudos de idiomas | ✓ |
| Ensino médio | ✓ |
| Cursos técnicos | ✓ |
| Programas executivos | ✓ |
| Preparação para a universidade / Ano fundamental | ✓ |
| Curso universitário | ✓ |
| Pós-graduação | ✓ |
| Estudo no exterior | ✓ |
| Mais de 50 programas | ✓ |



Tecama Viajes
Cursos y Camps S.A. de C.V.

Tecama Viajes Cursos y Camps SA de CV (TK Tours)

Presença na América Latina: México

Agência parceira da AMTE

- Fundação: 1978
- Membros da equipe: 12
- Filiais: 4 - Cidade do México, Puebla, Cancún e Oaxaca
- Ensino superior como percentual de vendas: 40%
- Universidades parceiras do Reino Unido: nenhuma
- Deseja ter mais parceiros do Reino Unido: sim

A TK Tours também organiza acomodações e excursões.

Luz de María León Campos

Diretora

luzleon@tktours.com.mx

+54 5563442292

www.tktours.com.mx

CONTATO

SERVIÇOS

| | |
|--|---|
| Aconselhamento estudantil | ✓ |
| Iniciativas na escola | ✓ |
| Passagens aéreas | ✓ |
| Seguro de viagem | ✓ |
| Assistência para solicitação de vistos | ✓ |

PROGRAMAS

| | |
|--|---|
| Programas de estudos de idiomas | ✓ |
| Ensino médio | ✓ |
| Cursos técnicos | ✓ |
| Programas executivos | ✓ |
| Preparação para a universidade / Ano fundamental | ✓ |
| Curso universitário | ✓ |
| Pós-graduação | |
| Estudo no exterior | ✓ |
| Mais de 50 programas | ✓ |



EduLynks

Presença na América Latina: México e Guatemala

Agência parceira da AMTE

- Fundação: 2002
- Membros da equipe: 14
- Filiais: 8 - Los Mochis, Mazatlan, Guadalajara, Morelia, Monterrey, Cidade do México (2), Puebla, Tepic
- Ensino superior como percentual de vendas: 35%
- Universidades parceiras do Reino Unido: Universidade Coventry; por intermédio da INTO, QA Group e Navitas
- Deseja ter mais parceiros do Reino Unido: sim

EduLynks trabalha há mais de dez anos com ensino superior e sedia duas feiras on-line anualmente promovidas por toda a América Latina.

Nashiely Uriza Monroy

Diretor

convenios@edulynks.com

+52 3310922610

www.edulynks.com

CONTATO

SERVIÇOS

| | |
|--|---|
| Aconselhamento estudantil | ✓ |
| Iniciativas na escola | ✓ |
| Passagens aéreas | |
| Seguro de viagem | ✓ |
| Assistência para solicitação de vistos | |

PROGRAMAS

| | |
|--|---|
| Programas de estudos de idiomas | ✓ |
| Ensino médio | ✓ |
| Cursos técnicos | |
| Programas executivos | |
| Preparação para a universidade / Ano fundamental | ✓ |
| Curso universitário | ✓ |
| Pós-graduação | |
| Estudo no exterior | |
| Mais de 50 programas | ✓ |



Estudia Viajando de Grupo (Link Education Travel)

Presença na América Latina: México e Colômbia

Agência parceira da AMTE

- Fundação: 2005
- Membros da equipe: 40
- Filiais: 5 - Toluca, Puebla, Metepec, Leon, Cancún
- Ensino superior como percentual de vendas: 35%
- Universidades parceiras do Reino Unido: nenhuma
- Deseja ter mais parceiros do Reino Unido: sim

A agência também vende programas de Au Pair.

Alejandro Camacho

Diretor de Operações

alex@estudiaviajando.com.mx

+52 7221000595

www.estudiaviajando.com.mx

CONTATO

SERVIÇOS

| | |
|--|---|
| Aconselhamento estudantil | ✓ |
| Iniciativas na escola | |
| Passagens aéreas | ✓ |
| Seguro de viagem | ✓ |
| Assistência para solicitação de vistos | ✓ |

PROGRAMAS

| | |
|--|---|
| Programas de estudos de idiomas | ✓ |
| Ensino médio | ✓ |
| Cursos técnicos | ✓ |
| Programas executivos | ✓ |
| Preparação para a universidade / Ano fundamental | ✓ |
| Curso universitário | ✓ |
| Pós-graduação | ✓ |
| Estudo no exterior | ✓ |
| Mais de 50 programas | ✓ |



Edex Education Group

Presença na América Latina: México, América Central, América Latina e Caribe

Agência afiliada da AMTE

- Fundação: 2011
- Membros da equipe: 80
- Filiais: 4
- Ensino superior como percentual de vendas: 30%
- Universidades parceiras do Reino Unido: Northumbria University London, University of Roehampton, University of South Wales
- Deseja ter mais parceiros do Reino Unido: sim

Leslie Renero

📍 Coordenadora de Ensino Superior

@ Lrenero@eduedex.com

📞 +54 5550708900

🌐 www.edex.world

CONTATO

SERVIÇOS

| | |
|--|---|
| Aconselhamento estudantil | ✓ |
| Iniciativas na escola | ✓ |
| Passagens aéreas | |
| Seguro de viagem | |
| Assistência para solicitação de vistos | ✓ |

PROGRAMAS

| | |
|--|---|
| Programas de estudos de idiomas | ✓ |
| Ensino médio | ✓ |
| Cursos técnicos | ✓ |
| Programas executivos | ✓ |
| Preparação para a universidade / Ano fundamental | ✓ |
| Curso universitário | ✓ |
| Pós-graduação | ✓ |
| Estudo no exterior | ✓ |
| Mais de 50 programas | ✓ |



Studyworld

Presença na América Latina: México

Agência afiliada da AMTE

- Fundação: 2011
- Membros da equipe: 5
- Filiais: 1 - Pachuca
- Ensino superior como percentual de vendas: 30%
- Universidades parceiras do Reino Unido: nenhuma (o Reino Unido é um mercado novo para esta agência)
- Deseja ter mais parceiros do Reino Unido: sim

Studyworld também oferece serviços de acomodação e excursões.

Teresita de Jesús Fernández Cruz

📍 Diretora

@ studyworld@btdviaje.com.mx

📞 +54 7712796119

🌐 www.btdviaje.com.mx

CONTATO

SERVIÇOS

| | |
|--|---|
| Aconselhamento estudantil | ✓ |
| Iniciativas na escola | ✓ |
| Passagens aéreas | ✓ |
| Seguro de viagem | ✓ |
| Assistência para solicitação de vistos | |

PROGRAMAS

| | |
|--|---|
| Programas de estudos de idiomas | ✓ |
| Ensino médio | ✓ |
| Cursos técnicos | ✓ |
| Programas executivos | ✓ |
| Preparação para a universidade / Ano fundamental | |
| Curso universitário | ✓ |
| Pós-graduação | ✓ |
| Estudo no exterior | ✓ |
| Mais de 50 programas | ✓ |



Information Planet

Presença na América Latina: México, Brasil, Colômbia, Venezuela e Equador

Agência associada de AMTE

- Fundação: 2011
- Membros da equipe: 18
- Filiais: 4 - Ensenada, Tijuana, La Paz e Guadalajara
- Ensino superior como percentual de vendas: 30%
- Universidades parceiras do Reino Unido: várias parcerias diretas, assim como vínculos por plataformas.
- Deseja ter mais parceiros do Reino Unido: sim

Juan Camilo Serrano Cortes

Diretor

Juan.serrano@informationplanet.com.mx

+52 6643283828

www.informationplanet.mx

CONTATO

SERVIÇOS

| | |
|--|---|
| Aconselhamento estudantil | ✓ |
| Iniciativas na escola | ✓ |
| Passagens aéreas | ✓ |
| Seguro de viagem | ✓ |
| Assistência para solicitação de vistos | ✓ |

PROGRAMAS

| | |
|--|---|
| Programas de estudos de idiomas | ✓ |
| Ensino médio | ✓ |
| Cursos técnicos | ✓ |
| Programas executivos | ✓ |
| Preparação para a universidade / Ano fundamental | ✓ |
| Curso universitário | ✓ |
| Pós-graduação | ✓ |
| Estudo no exterior | ✓ |
| Mais de 50 programas | |



Edutrael World

Presença na América Latina: México e todos os mercados da América Latina, exceto Nicarágua

Agência associada da AMTE

- Fundação: 1980
- Membros da equipe: 110
- Filiais: 1
- Ensino superior como percentual de vendas: 30%
- Universidades parceiras do Reino Unido: -
- Deseja ter mais parceiros do Reino Unido: sim

Anette Goebel

Diretora

anette@edutraelworld.com

+52 5519527467

CONTATO

SERVIÇOS

| | |
|--|---|
| Aconselhamento estudantil | ✓ |
| Iniciativas na escola | ✓ |
| Passagens aéreas | ✓ |
| Seguro de viagem | ✓ |
| Assistência para solicitação de vistos | ✓ |

PROGRAMAS

| | |
|--|---|
| Programas de estudos de idiomas | ✓ |
| Ensino médio | ✓ |
| Cursos técnicos | ✓ |
| Programas executivos | ✓ |
| Preparação para a universidade / Ano fundamental | ✓ |
| Curso universitário | ✓ |
| Pós-graduação | ✓ |
| Estudo no exterior | ✓ |
| Mais de 50 programas | |



Estudiantes Embajadores (Programas Estudiantiles de México, A.C.)

Presença na América Latina: México

Agência parceira da AMTE

- Fundação: 1988
- Membros da equipe: 24
- Filiais: 19-Aguas Calientes, Cancun, Celaya, Chihuahua, Coahuila, Coahuila, Cuernavaca, Sula da Cidade do México, State of Mexico, Guadalajara, Hermosillo, Leon, Monterrey, Merida, Monclova, Puebla, Queretaro, Tampico, Torreón, Zacatecas
- Ensino superior como percentual de vendas: 20%
- Universidades parceiras do Reino Unido: Kings College London, London School of Business and Finance, University of Law
- Deseja ter mais parceiros do Reino Unido: não

José Luis del Valle

Diretor

info@estudiantesembajadores.com

+52 8883352711

www.estudiantesembajadores.com

CONTATO

SERVIÇOS

| | |
|--|---|
| Aconselhamento estudantil | ✓ |
| Iniciativas na escola | ✓ |
| Passagens aéreas | ✓ |
| Seguro de viagem | ✓ |
| Assistência para solicitação de vistos | |

PROGRAMAS

| | |
|--|---|
| Programas de estudos de idiomas | ✓ |
| Ensino médio | ✓ |
| Cursos técnicos | |
| Programas executivos | ✓ |
| Preparação para a universidade / Ano fundamental | ✓ |
| Curso universitário | ✓ |
| Pós-graduação | ✓ |
| Estudo no exterior | ✓ |
| Mais de 50 programas | ✓ |



Conexión Global en Educación

Presença na América Latina: México

Agência associada da AMTE

- Fundação: 2005
- Membros da equipe: 5
- Filiais: 3 - Monterrey, Leon, Celaya
- Ensino superior como percentual de vendas: 10%
- Universidades parceiras do Reino Unido: nenhuma
- Deseja ter mais parceiros do Reino Unido: sim

Marta Collazo

marta@conexion-global.com.mx

+52 4777240574

www.conexion-global.com.mx

CONTATO

SERVIÇOS

| | |
|--|---|
| Aconselhamento estudantil | ✓ |
| Iniciativas na escola | |
| Passagens aéreas | |
| Seguro de viagem | ✓ |
| Assistência para solicitação de vistos | |

PROGRAMAS

| | |
|--|---|
| Programas de estudos de idiomas | ✓ |
| Ensino médio | ✓ |
| Cursos técnicos | |
| Programas executivos | ✓ |
| Preparação para a universidade / Ano fundamental | ✓ |
| Curso universitário | ✓ |
| Pós-graduação | |
| Estudo no exterior | ✓ |
| Mais de 50 programas | ✓ |



Nacel México

Presença na América Latina: México

Agência parceira da AMTE

- Fundação: 1978
- Membros da equipe: 5
- Filiais: 2 - San Luis Potosí e Guadalajara
- Ensino superior como percentual de vendas: 10%
- Universidades parceiras do Reino Unido: por intermédio de diversas plataformas
- Deseja ter mais parceiros do Reino Unido: incerto

Lillian García

👤 Diretora

@ lillian@nacel.com.mx

☎ +52 5518071583

🌐 www.nacel.com.mx

CONTATO

SERVIÇOS

| | |
|--|---|
| Aconselhamento estudantil | ✓ |
| Iniciativas na escola | ✓ |
| Passagens aéreas | ✓ |
| Seguro de viagem | ✓ |
| Assistência para solicitação de vistos | ✓ |

PROGRAMAS

| | |
|--|---|
| Programas de estudos de idiomas | ✓ |
| Ensino médio | ✓ |
| Cursos técnicos | |
| Programas executivos | |
| Preparação para a universidade / Ano fundamental | ✓ |
| Curso universitário | |
| Pós-graduação | |
| Estudo no exterior | ✓ |
| Mais de 50 programas | ✓ |



Dribaly

Presença na América Latina: México

Agência afiliada da AMTE

- Fundação: 2019
- Membros da equipe: 5
- Filiais: 1 - Oaxaca de Juarez
- Ensino superior como percentual de vendas: 4%
- Universidades parceiras do Reino Unido: nenhuma
- Deseja ter mais parceiros do Reino Unido: sim

A Dribaly é uma agência recentemente formada e está muito interessada em trabalhar mais com ensino superior.

César Conde

@ cesar.conde@dribaly.com

☎ +54 5614881472

🌐 www.dribaly.com

CONTATO

SERVIÇOS

| | |
|--|---|
| Aconselhamento estudantil | ✓ |
| Iniciativas na escola | |
| Passagens aéreas | ✓ |
| Seguro de viagem | ✓ |
| Assistência para solicitação de vistos | ✓ |

PROGRAMAS

| | |
|--|---|
| Programas de estudos de idiomas | ✓ |
| Ensino médio | ✓ |
| Cursos técnicos | |
| Programas executivos | |
| Preparação para a universidade / Ano fundamental | ✓ |
| Curso universitário | ✓ |
| Pós-graduação | ✓ |
| Estudo no exterior | |
| Mais de 50 programas | |



Viaja y Aprende S RL CV

Presença na América Latina: México

Agência associada da AMTE

- Fundação: 2010
- Membros da equipe: 2
- Filiais: 1 - Cidade do México
- Ensino superior como percentual de vendas: 1 - 5%
- Universidades parceiras do Reino Unido: por intermédio da University Direct
- Deseja ter mais parceiros do Reino Unido: sim

Andrea Korb

 Diretora

 andrea@viajayaprende.com.mx

 +52 5534165277

 www.viajayaprende.com.mx

CONTATO

SERVIÇOS

| | |
|--|---|
| Aconselhamento estudantil | ✓ |
| Iniciativas na escola | ✓ |
| Passagens aéreas | |
| Seguro de viagem | ✓ |
| Assistência para solicitação de vistos | ✓ |

PROGRAMAS

| | |
|--|---|
| Programas de estudos de idiomas | ✓ |
| Ensino médio | ✓ |
| Cursos técnicos | ✓ |
| Programas executivos | ✓ |
| Preparação para a universidade / Ano fundamental | ✓ |
| Curso universitário | |
| Pós-graduação | |
| Estudo no exterior | |
| Mais de 50 programas | |

Peru

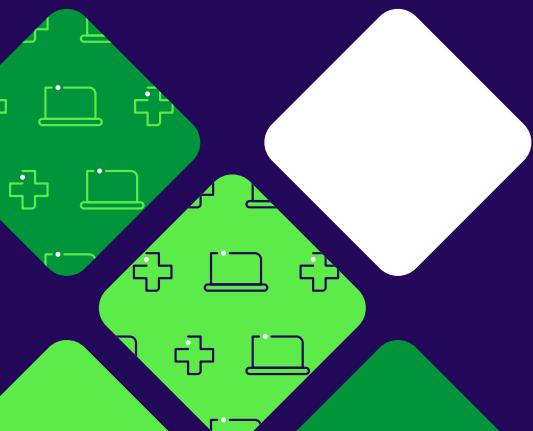



Peru

Não há associações de agentes no Peru e muitas agências que estão ativas no mercado têm sedes em outros países. Como em outros países da América Latina, há uma grande divisão de classes sociais no Peru, e muitas famílias ricas optam por investir em uma educação internacional para seus filhos. Muitos começam esse processo com um intercâmbio de ensino médio, antes de viajar para o exterior para curso universitário. É improvável que os estudantes peruanos estejam interessados em opções de migração de longo prazo, e tendem a voltar para casa assim que seus estudos estiverem concluídos. No entanto, o mal-estar geopolítico no país e na região pode levar a uma maior demanda por opções de pós-estudo de longo prazo.

Agentes ativos no mercado observam um aumento recente na demanda por programas universitários. Embora os EUA sempre tenham sido uma rota tradicional para alunos jovens peruanos que desejam estudar no exterior, cada vez mais estão buscando opções na Europa. Os estudantes geralmente entram em contato com agentes com uma lista de universidades do seu interesse. Essas

listas são em grande parte impulsionadas pelas universidades que investiram no desenvolvimento de marcas ou participaram de feiras nesses locais e por rankings.

Embora o mercado fosse tradicionalmente impulsionado pela demanda de pós-graduação (e a Espanha fosse o destino principal), os agentes observaram uma demanda crescente por cursos universitários nos últimos anos.

> Mapeamento de agentes do Peru

Das cinco agências listadas para o Peru (não contabilizando agências registradas em outros mercados, mas também ativas no Peru), todas relatam que o ensino superior é responsável por pelo menos 75% de suas vendas anuais. Quatro dessas agências relatam trabalhar com universidades do Reino Unido e o citam como um dos cinco destinos principais. Apenas uma agência não está interessada em mais conexões com universidades do Reino Unido.

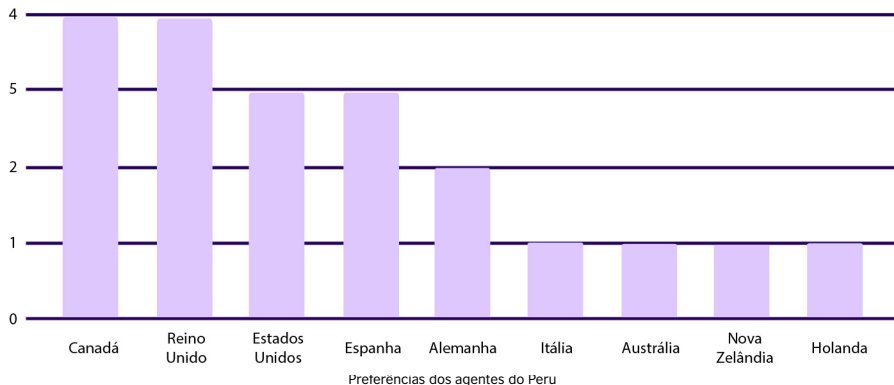

Cinco destinos principais de ensino superior para agentes do Peru.
Fonte: Pesquisa SOS de novembro de 2022 para o British Council

| Peru – Nome da agência | Número de filiais | Ensino superior como percentual de vendas | Reino Unido |
|--------------------------------|-------------------|---|-------------|
| Global Admission Centre | Parceiros | 95% | Sim |
| Key Education | 1 | 90% | Sim |
| The U For You | 2 | 90% | Sim |
| LAE International Studies Peru | 1 | 80% | Sim |
| Minerva Consultores Académicos | On-line | 75% | Sim |



Global Admission Centre

Presença na América Latina: Peru e Paraguai

- Fundação: 2018
- Membros da equipe: 12
- Filiais: 1 - Lima
- Ensino superior como percentual de vendas: 95%
- UniversidadesparceirasdoReinoUnido:várias(University of Bristol, University of York, University of Essex, Anglia Ruskin University, University of Hertfordshire, Nottingham Trent University, Newcastle University, Durham University, UWE Bristol, entre outras)
- Deseja ter mais parceiros do Reino Unido: sim

Amy Geraghty

 Diretora

 amy@globaladmissioncenter.com

 +51 936376125

 www.globaladmissioncenter.com

CONTATO

SERVIÇOS

| | |
|--|---|
| Aconselhamento estudantil | ✓ |
| Iniciativas na escola | ✓ |
| Passagens aéreas | |
| Seguro de viagem | |
| Assistência para solicitação de vistos | |

PROGRAMAS

| | |
|--|---|
| Programas de estudos de idiomas | ✓ |
| Ensino médio | |
| Cursos técnicos | |
| Programas executivos | |
| Preparação para a universidade / Ano fundamental | ✓ |
| Curso universitário | ✓ |
| Pós-graduação | ✓ |
| Estudo no exterior | |
| Mais de 50 programas | |

Key Education

Presença na América Latina: Peru, Equador, Panamá, México e EUA

- Fundação: 2016
- Membros da equipe: 4
- Ensino superior como percentual de vendas: 90%
- Universidades parceiras do Reino Unido: University of the Arts London, Manchester University, University of Exeter; por intermédio da Kings Education
- Deseja ter mais parceiros do Reino Unido: sim

Paula Gunther

📍 Diretora

✉️ Pgunther@keyeducation.info

☎️ + 51 998372033

🌐 www.keyeducation.info

CONTATO

SERVIÇOS

| | |
|--|---|
| Aconselhamento estudantil | ✓ |
| Iniciativas na escola | ✓ |
| Passagens aéreas | |
| Seguro de viagem | ✓ |
| Assistência para solicitação de vistos | ✓ |

PROGRAMAS

| | |
|--|---|
| Programas de estudos de idiomas | ✓ |
| Ensino médio | |
| Cursos técnicos | |
| Programas executivos | ✓ |
| Preparação para a universidade / Ano fundamental | |
| Curso universitário | ✓ |
| Pós-graduação | ✓ |
| Estudo no exterior | ✓ |
| Mais de 50 programas | |



The U For You

Presença na América Latina: México, Panamá, Equador, Venezuela, Peru, El Salvador, Chile, Paraguai, Honduras e EUA

- Fundação: 2014
- Membros da equipe: 22
- Filiais: 2 - Lima, Arequipa
- Ensino superior como percentual de vendas: 90%
- Universidades parceiras do Reino Unido: várias (University of Exeter, Newcastle University, University of Leeds, Stirling University, University of Manchester, University of York, University of Liverpool, Manchester Metropolitan University, City University of London, Queens University Belfast, De Montfort University, Durham University, University of Bristol, Brighton University, University of Southampton, Essex University, Nottingham University, Nottingham Trent University, Glasgow University e outras)
- Deseja ter mais parceiros do Reino Unido: sim

Melanie Milanes (The U for U Panama / Sede)

📍 Fundadora

✉️ melanie@theuforu.com

☎️ +507 69309190

CONTATO

SERVIÇOS

| | |
|--|---|
| Aconselhamento estudantil | ✓ |
| Iniciativas na escola | ✓ |
| Passagens aéreas | |
| Seguro de viagem | ✓ |
| Assistência para solicitação de vistos | ✓ |

PROGRAMAS

| | |
|--|---|
| Programas de estudos de idiomas | ✓ |
| Ensino médio | |
| Cursos técnicos | ✓ |
| Programas executivos | |
| Preparação para a universidade / Ano fundamental | ✓ |
| Curso universitário | ✓ |
| Pós-graduação | |
| Estudo no exterior | |
| Mais de 50 programas | |



LAE International Studies Peru

Presença na América Latina: várias - 40 escritórios em 15 países

- Fundação: 2003
- Membros da equipe: 7
- Filiais: Peru - Lima
- México - Queretaro, Merida, Monterrey, Guadalajara
- Ensino superior como percentual de vendas: 80%
- Universidades parceiras do Reino Unido: várias (Brunel University, University of Essex, Anglia Ruskin University, Lincoln University, Teeside University, University of Hertfordshire, University of Derby, University of South Wales); por intermédio da SI UK
- Deseja ter mais parceiros do Reino Unido: sim

Yamileth Otero

📍 Diretor Administrativo (Sede)

☎️ +57 602 5513167

@ hola@lae-edu.com

CONTATO

Hanna Cisneros

📍 Diretora (México)

@ hanna.cisneros@lae-edu.com

☎️ +52 5519662710

🌐 www.lae-edu.com

CONTATO

Giancarlo Ratto

📍 Diretor (Peru)

@ giancarlo.ratto@lae-edu.com

☎️ +51 998135697

CONTATO

SERVIÇOS

| | |
|--|---|
| Aconselhamento estudantil | ✓ |
| Iniciativas na escola | ✓ |
| Passagens aéreas | ✓ |
| Seguro de viagem | ✓ |
| Assistência para solicitação de vistos | ✓ |

PROGRAMAS

| | |
|--|---|
| Programas de idiomas | ✓ |
| Programas de estudos de idiomas | ✓ |
| Ensino médio | ✓ |
| Cursos técnicos | |
| Programas executivos | ✓ |
| Preparação para a universidade / Ano fundamental | ✓ |
| Curso universitário | ✓ |
| Pós-graduação | |
| Estudo no exterior | ✓ |
| Mais de 50 programas | |



Minerva Consultores Académicos

Presença na América Latina: Peru, Bolívia e Paraguai

- Fundação: 2010
- Membros da equipe: 7
- Filiais: On-line (sede na Bolívia)
- Ensino superior como percentual de vendas: 75%
- Universidades parceiras do Reino Unido: várias
- Deseja ter mais parceiros do Reino Unido: não

Shannon O'Brien

 Diretora

 shannon.obrien@minerva.com.bo

 +591 70094939

 www.minerva.com.bo

CONTATO

SERVICIOS

| | |
|--|---|
| Aconselhamento estudantil | ✓ |
| Iniciativas na escola | ✓ |
| Passagens aéreas | ✓ |
| Seguro de viagem | ✓ |
| Assistência para solicitação de vistos | ✓ |

PROGRAMAS

| | |
|--|---|
| Programas de estudos de idiomas | ✓ |
| Ensino médio | ✓ |
| Cursos técnicos | ✓ |
| Programas executivos | ✓ |
| Preparação para a universidade / Ano fundamental | ✓ |
| Curso universitário | ✓ |
| Pós-graduação | ✓ |
| Estudo no exterior | ✓ |
| Mais de 50 programas | |

Mapeamento das partes interessadas na América Latina

Mecanismos de financiamento

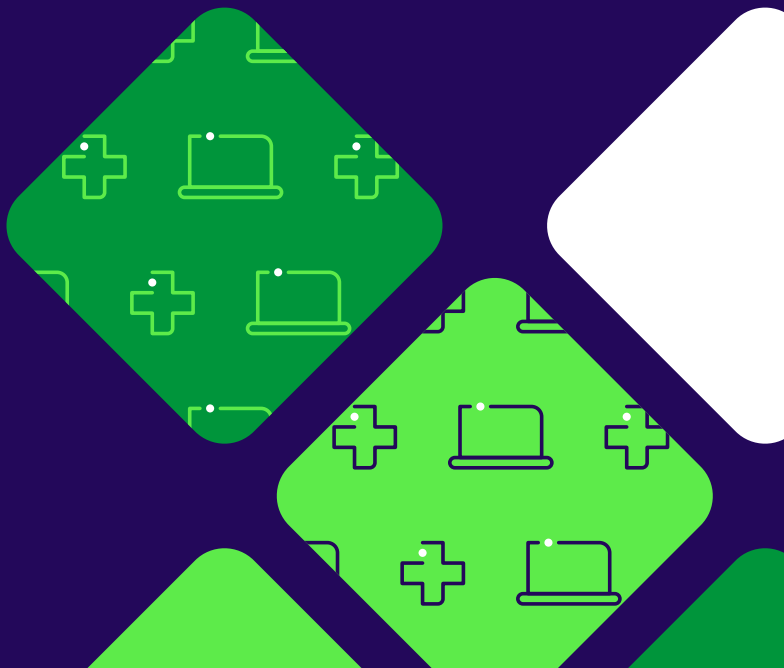

Este documento mapeia os mecanismos de financiamento para a mobilidade estudantil do Brasil, Colômbia, México e Peru, incluindo bolsas e empréstimos de governos federais. O engajamento de universidades britânicas e órgãos governamentais com as partes interessadas essenciais foi mapeado, e dados de contato foram fornecidos a fim de promover engajamentos futuros. Uma ampla gama de fontes de financiamentos privados também foi delineada.

Contenido

| | |
|--|-----|
| Panorama geral..... | 72 |
| Brasil..... | 73 |
| Colômbia..... | 81 |
| México..... | 86 |
| Peru..... | 99 |
| Bolsas ALL LATAM..... | 104 |
| Financiamento europeu para a mobilidade na América Latina..... | 109 |
| Financiamentos para educação privada..... | 111 |
| Anexos..... | 117 |

Panorama geral

> Brasil

Os orçamentos para a educação e ciência no Brasil reduziram consideravelmente desde o seu pico em 2014, durante o programa Ciência sem Fronteiras (investimentos de R\$10,5 bilhões em mobilidade internacional em um período de quatro anos). Poucos programas de mobilidade com o apoio do governo existem atualmente. Dados da Sociedade Brasileira para o Progresso da Ciência demonstram que, nos últimos dez anos, as principais agências financiadoras CAPES e CNPq tiveram mais da metade de suas verbas destinadas a pesquisas cortadas. Um considerável envolvimento de entidades britânicas e parceiros estaduais tem ocorrido, embora brasileiros notem que um aprimoramento de planejamentos antecipados para projetos conjuntos poderia levar a uma maior captação e a um maior impacto.

> Colômbia

O governo colombiano oferece uma vasta gama de programas de crédito educacional e bolsas de apoio a estudos no exterior. O Crédito Beca já brindou apoio a quase 15 mil alunos do nível de pós-graduação em 30 anos, um investimento governamental de mais de 720 milhões de dólares. A Grã-Bretanha é o segundo destino mais popular desse programa, que oferece perdão de dívidas estudantis de até 80% caso os alunos voltem à Colômbia para fazer cursos de pós-graduação e caso cumpram certas condições (mais de 140 milhões de dólares já foram investidos na mobilidade estudantil a universidades britânicas). Um outro programa de promoção de mobilidade da ICETEX depende de descontos de pelo menos 50% das universidades parceiras nas mensalidades. No entanto, a agência observa que a maioria das universidades do Reino Unido não oferece esse tipo de desconto.

> México

As universidades britânicas são bem conectadas com agências financiadoras do México e compõem até 34% dos parceiros de financiamento conjunto com o CONACYT – Conselho Nacional de Ciência e Tecnologia dos Estados Unidos do México (líder em Pesquisa e Desenvolvimento no México e responsável por diversos projetos de mobilidade internacional), também compõem 30% dos parceiros da FUNED, uma fundação sem fins lucrativos que apoia alunos de pós-graduação internacionais em diversas áreas de educação, ciência e tecnologia.

> Peru

O PRONABEC, vinculado ao Ministério da Educação, oferece bolsas de pós-graduação internacional, sendo que 15% das bolsas de 2022 foram para mobilidade estudantil ao Reino Unido. O Serviço Civil Peruano (SERVIR) oferece bolsas-empréstimos educacionais internacionais em todas as áreas acadêmicas (exceto MBA), com perdão de dívidas dependendo de certas condições. As instituições de terceiro grau britânicas representam 10% das universidades aprovadas, aproximadamente 20% dos beneficiários financiados até a atual data tiveram o Reino Unido como destino (A Grã-Bretanha é o principal destino para aprendizagem do idioma inglês). O Reino Unido é o principal destino para aprendizagem de idioma inglês.

> Financiamiento privado

Vários bancos e fintechs da América Latina oferecem especificamente empréstimos estudantis. No entanto, a maioria não respondeu às solicitações por mais informações sobre os países destino de mobilidade internacional educacional a seus clientes, seja porque não coletam dados dessa maneira, seja porque julgam isso como uma questão de sensibilidade comercial.



Brasil

> Agências financiadoras primordiais

MEC

O Ministério da Educação (MEC) mantém diversos acordos de cooperação bilateral e mantém relações estreitas com o British Council. O Ministério expressou interesse em considerar futuras ações educacionais e científicas na forma de projetos público-privados.

Um memorando de entendimento de 2021 almeja fortalecer a internacionalização do ensino superior no Brasil e prevê convocações bilaterais e multilaterais em prol da inclusão de eventos conjuntos e missões de trabalho para visitas técnicas, assim como a identificação de parceiros a fim de fortalecer as parcerias entre universidades brasileiras e do Reino Unido, com um cofinanciamento de R\$ 2 milhões (aproximadamente 306 mil libras esterlinas), de uma das duas partes envolvidas, para as ações iniciais.

Um outro [acordo](#) de cinco anos, assinado no início de dezembro de 2022, se concentra na capacitação de professores e na internacionalização da educação fundamental brasileira, por meio de treinamentos do MEC oferecidos a educadores e administradores que tenham parcerias no Reino Unido.

O MEC lançou o [programa](#) de mobilidade estudantil com a Hungria em 2021 e está negociando com outros países ações de mobilidade acadêmica, treinamento de professores, treinamento de idiomas e desenvolvimento de projetos tecnológicos inovadores.



Roseli Alves

📧 Assessora de Relações Internacionais

@ RoseliAlves@mec.gov.br

CAPES

A CAPES (Coordenação de Aperfeiçoamento de Pessoal de Nível Superior) é uma fundação federal de financiamento, sob o Ministério da Educação, responsável pelo controle de qualidade de cursos de pós-graduação no Brasil (a CAPES avalia todos os estabelecimentos educacionais de terceiro grau do Brasil a cada dois anos, avaliando os cursos de pós-graduação com uma pontuação de 1 a 7). A CAPES tem a missão adicional de formar professores do ensino fundamental e tem se engajado com governos internacionais, incluindo o Reino Unido, para melhorar os padrões da educação básica brasileira.

A CAPES lançou em 2019 o PrInt, um investimento anual de R\$ 300 milhões por quatro anos para apoiar a internacionalização das universidades brasileiras. No entanto, muitos não demonstraram uma compreensão efetiva do conceito, e as universidades que receberam financiamento foram aquelas já estabelecidas internacionalmente. Das 36 universidades financiadas, 97% mencionaram o Reino Unido como parceiro preferencial para engajamento. Apenas uma não mencionou o Reino Unido.



Fernanda Litvin Villas Boas

📧 Diretoria Geral de Formação de Professores da Educação Básica

@ fernanda.litvin@capes.gov.br

📧 Relações Internacionais

@ assessoriadri@capes.gov.br

CNPq

O CNPq (Conselho Nacional de Desenvolvimento Científico e Tecnológico) é um órgão federal vinculado ao Ministério da Ciência e Tecnologia, dedicado ao fomento da pesquisa científica e tecnológica e à formação de recursos de RH para a pesquisa no Brasil. O CNPq tradicionalmente financiava a mobilidade internacional da pesquisa, mas esse aspecto foi praticamente desmantelado e até o financiamento nacional da pesquisa foi reduzido.



Negociação Internacional e Coordenação de Avaliação

@ conae@cnpq.br

CONFAP

O CONFAP (Conselho Nacional das Fundações Estaduais de Amparo à Pesquisa) é a associação representativa de todas as 27 agências estaduais de fomento no Brasil (cada estado retém uma certa proporção de sua arrecadação de impostos para pesquisa, inovação e desenvolvimento). O Confap não administra recursos diretamente.

Tem havido um envolvimento considerável entre o CONFAP e entidades no Reino Unido, sob a alçada do Newton Fund, com mais de 600 projetos financiados desde 2014 em STEM, ciências da saúde, mudanças climáticas e meio ambiente e agricultura. No entanto, observou-se que, em muitos casos, o prazo dado pelas instituições do Reino Unido para que os parceiros brasileiros aprovassem e iniciassem convocações era bastante curto.



Flávia Cerqueira

@ Assessora para Cooperação Internacional

@ Flaviac.confap@gmail.com

www.confap.org.br

FAPESP

A FAPESP é a agência de fomento à pesquisa do estado de São Paulo. Um acordo formal de parceria está em vigor entre a FAPESP e o British Council desde 2005, com a última renovação de cinco anos assinada em abril de 2020.

Nos últimos anos, foi lançada uma série de convites cofinanciados para 'Researcher Links', vínculos com pesquisadores, (ocasionalmente incluindo outros parceiros) que financiam mobilidade para pesquisadores em início de carreira, a fim de criar fortes parcerias no âmbito de pesquisa.



Virginia Sanches Subiñas

@ Coordenadora de Programas Científicos

@ Vsubinas@fapesp.br

Mobilidade internacional

O programa de mobilidade Ciência sem Fronteiras (CsF) foi lançado em 2011 como um projeto conjunto entre o Ministério da Ciência, Tecnologia e Inovação (MCTI) e o Ministério da Educação (MEC) para investir na formação de pessoal altamente qualificado nas áreas STEM e foi uma iniciativa marcante para a internacionalização do ensino superior brasileiro.

O programa de três anos, administrado pela CAPES e o CNPq, custou R\$ 10,5 bilhões e enviou cerca de 93 mil brasileiros para estudar em universidades internacionais (80% no nível de graduação). A Grã-Bretanha foi o segundo destino mais procurado, recebendo 10.740 (12% do total) alunos, 56% (6.066) cursando o nível de graduação (bolsas gerais, administradas tanto pelo CNPq quanto pela CAPES).

A CAPES financiou a mobilidade de um total de 1.592 estudantes para 122 universidades do Reino Unido durante o CsF (as cifras incluem programas bilaterais com universidades específicas descritas na tabela abaixo).

A CAPES também apoiou Programas de Cátedras em três universidades do Reino Unido nos últimos anos: Anísio Teixeira Chair, no Instituto de Educação da Universidade de Londres (última convocatória em 2014, um bolsista selecionado em 2016); 'Cadeira Celso Furtado', no St. John's College (Cambridge) (última convocatória em 2017, um bolsista selecionado em 2018); e 'Rio Branco Chair', no King's College e Universidade de Oxford (última convocatória em 2017, um bolsista selecionado em 2018).

Outras cartas de intenção foram assinadas em Londres em maio de 2022 durante uma visita oficial do Ministro da Educação e comitê, com a Universidade de Oxford, King's College, Universidade de Cambridge e o Instituto de Educação da Universidade de Londres. Sob este acordo, a CAPES planeja financiar a mobilidade de professores, pesquisadores e formuladores de políticas para o Reino Unido.

| Convocatórias de mobilidade bilateral entre universidades do Reino Unido e a CAPES 2011 - 2015 | |
|--|--|
| Doutorado pleno em Cambridge University (Cambridge Trust) 2010 - 2014 | Até 25 bolsas de doutorado de quatro anos financiadas pela CAPES, Cambridge Trust oferecendo isenção de taxas para os primeiros dez. |
| Doutorado pleno na University of Dundee 2011, 2012 | Até 10 bolsas de doutorado de quatro anos, com despesas financiadas pela CAPES, e isenção de taxas oferecidas pela University of Dundee. |
| CAPES / University of Nottingham 2015 | Até 15 projetos de quatro anos com concentração em 'Descobertas de drogas', cobrindo a mobilidade de alunos universitários de graduação (3 a 12 meses, prolongável por mais 6); mobilidade para alunos de pós-graduação (3 a 12 meses); mobilidade para alunos de doutorado (3 a 12 meses); mobilidade para alunos de pós-doutorado (3 a 12 meses). A CAPES reserva R\$ 200 mil por projeto por ano (orçamentos disponíveis) |
| CAPES / University of Nottingham University of Birmingham Programme 2013, 2014 | Até 20 doutorados plenos (10 cada) e 10 pós-doutorados (5 cada) financiados pela CAPES com isenção de taxas oferecidas por universidades da Grã-Bretanha. |

A CAPES tem acordos de cooperação de longa data na Europa, incluindo [COFECUB](#) (cofinanciadora de mobilidade de pesquisadores), [BRAFITEC](#) & [BRAFRAGRI](#) (mobilidade temática de nível universitário) com a França; e convocatórias regulares de mobilidade de pesquisadores [DAAD](#) na Alemanha.

Programa Institucional de Doutorado Sanduíche no Exterior (PDSE)

> Programa institucional de doutorado (sanduíche) no exterior

| | |
|-------------------------------|---|
| Tipo de bolsa de estudos | <p>Apoio financeiro para candidatos a doutorado passarem de 6 a 10 meses em busca de interesses de pesquisa institucional em uma universidade internacional.</p> <p>O apoio inclui:</p> <ul style="list-style-type: none"> • Subsídio mensal (6 a 10 meses) • Subsídio de viagem • Subsídio para instalações • Plano de saúde • Taxas não são pagas • Cotas no pagaderas. |
| Agência de financiamento | CAPES |
| Condições de bolsas de estudo | <ul style="list-style-type: none"> • Os candidatos devem estar inscritos em programas de doutorado na CAPES classificação mínima de 4 pontos • Os candidatos devem retornar ao Brasil após a estada na pesquisa • Os candidatos não podem já ter uma qualificação de Doutorado |
| Número de bolsas de estudo | Financiamento total de R\$ 113.662.292 (cerca de GBP 18 milhões de libras esterlinas) para pagar por 2.035 bolsas de estudo |
| Áreas prioritárias | A área de pesquisa deve estar alinhada ao plano de internacionalização da universidade brasileira candidata |
| informações | <p>pdse@capes.gov.br Edição da CAPES nº 44/2022 https://www.gov.br/capes/pt-br/centrais-de-conteudo/editais/22122022_Edital_1882688_Edital_44_2022.pdf</p> |

> Iniciativas para o Ensino Fundamental

Houve algumas iniciativas entre o Reino Unido e a Diretoria da CAPES para a Formação de Professores em Ensino Fundamental, embora nenhuma nos últimos anos. No entanto, o British Council assinou recentemente um acordo com o Ministério da Educação (MEC), que se concentra no desenvolvimento profissional de professores. O acordo também prevê suporte técnico para um prêmio direcionado a escolas públicas brasileiras, com vistas a mapear iniciativas de internacionalização escolar. O MEC espera que a iniciativa “Liderança para escolas” atinja mais de 84 mil diretores de escolas e 50 mil membros da equipe escolar, enquanto mais de 44 mil

professores do ensino fundamental devem se beneficiar do “Ensino de Ciência e suas Tecnologias”, atingindo indiretamente mais de 880 mil estudantes brasileiros. O MEC também espera incorporar a colaboração VET entre as duas nações.

Recentemente, a CAPES lançou uma convocatória para enviar 30 educadores do ensino fundamental (do sistema público) à Irlanda para um programa de pós-graduação em liderança e gestão da educação, totalmente financiado pelo governo brasileiro.

| | |
|-------------------------------------|---|
| DIRETORES DE ESCOLAS 2014 | <p>29 diretores de escolas públicas brasileiras participaram de um curso oferecido pelo National College em Ensino e Liderança em Nottingham.</p> <p>O programa foi totalmente financiado pela CAPES e incorporou oficinas e visitas escolares sobre gerenciamento e liderança da educação.</p> |
| COMO LÍNGUA ESTRANGEIRA 2010 a 2013 | <p>Este programa foi oferecido em uma parceria entre a CAPES e a Universidade de Londres.</p> <p>Em quatro convocatórias, 99 professores de inglês da rede pública brasileira foram financiados para completar um módulo de mestrado (30 créditos) no Reino Unido.</p> |
| STEM INTERNACIONAL | <p>Mobilidade e intercâmbio de professores e pesquisadores (15) de países emergentes responsáveis por ensinar ciência, tecnologia, engenharia e matemática para o Reino Unido.</p> <ul style="list-style-type: none"> • Visita de duas semanas ao Reino Unido para percorrer entidades de treinamento de professores STEM (Higher Education Authority, Science for Teaching and Learning, Association for Science Education, STEMnet, Science Museum e outras instituições) • Atividades de disseminação de conhecimento, com a aplicação de um plano de treinamento de professores alinhado com os temas STEM. <p>A iniciativa foi cofinanciada da seguinte forma:</p> <p>CAPES</p> <ul style="list-style-type: none"> • Pagamento de 250 libras esterlinas aos participantes antes de sua viagem ao Reino Unido • Financiamento de até R\$ 24 mil para atividades de disseminação de conhecimento no Brasil após seu retorno <p>British Council / Newton Fund</p> <ul style="list-style-type: none"> • Voos internacionais e viagens domésticas no Reino Unido • Acomodações no Reino Unido • Plano de saúde |

> Engajamento bilateral com o CONFAP

Os parceiros britânicos incluem o British Council, o Medical Research Council (MRC, Conselho de Pesquisas Médicas), o Economic & Social Research Council (ESRC, Conselho de Pesquisas Sociais e Econômicas), o Biological Sciences Research Council (BBSRC, Conselho de Pesquisas das Ciências Biológicas), Research Councils UK (RCUK, Conselhos de Pesquisas do Reino Unido); UK Research & Innovation (UKRI, Pesquisa e Inovação do Reino Unido) e Academias do Reino Unido, como a Academy of Medical Science (Academia de Ciência Médica), British Academy (Academia

Britânica), Royal Academy of Engineering (Academia Real de Engenharia) e Royal Society (Sociedade Real).

Houve 27 convocatórias conjuntas entre as FAPs e parceiros britânicos desde 2014, conforme ilustrado no anexo 1. Os números mostram níveis de engajamento variáveis das FAPs. Os parceiros brasileiros observaram que, às vezes, os prazos oferecidos pelos parceiros britânicos não eram suficientes para haver engajamento pleno.

> Convocatória para a colaboração em língua inglesa do Reino Unido com o Brasil em 2018

| | |
|-----------------------------|--|
| Tema | Para universidades, faculdades e fornecedores de cursos de inglês do Reino Unido trabalharem com as instituições de ensino superior (IES) brasileiras no enfrentamento das barreiras ao eficaz emprego do Ensino da Língua Inglesa (ELT) e ensino para Aprenderes da Língua Inglesa (ELL). |
| Agência de financiamento | <ul style="list-style-type: none"> • British Council • MEC • 11 FAPs (Órgãos financiadores do nível estadual) |
| Financiamento | <p>Fundos para bolsas de até 10 mil libras esterlinas a serem implementados em um período de até 7 meses que incluem:</p> <ul style="list-style-type: none"> • mobilidade para intercâmbio de conhecimentos • custo dos eventos (seminários, oficinas) • viagem e subsistência • licenças de software • outras atividades |
| Universidade do Reino Unido | <p>Projetos aprovados:</p> <ul style="list-style-type: none"> • Cambridge University (2) • Bournemouth University • University of Birmingham • Regents University • University of Glasgow • University of York • University of Surrey |

> Engajamento bilateral com a FAPESP

| | |
|---|--|
| Oficina de 2018 FAPESP / Brasil – Newton Researcher Links (BNRL) | <ul style="list-style-type: none"> • Apoio para a participação de até 40 pesquisadores em oficinas (3 a 5 dias de duração) • Dez projetos financiados envolvendo a Queens University, London School of Economics (Faculdade de Economia), Universidade de Manchester, Universidade de York, Sheffield, Brunel, East Anglia, London City University, Universidade de Leeds, Cardiff University. |
| FINANCIAMENTO FAPESP/NEWTON – Oficinas de 2017 Latin America Biodiversity Regional Researcher Links | <ul style="list-style-type: none"> • Oficinas em um dos países-sede (Argentina, Brasil -estado de São Paulo, Chile, Colômbia, México e Peru) com participantes divididos em três cotas iguais • Um projeto financiado (University of St. Andrews) |
| Newton Fund Researcher Links Travel Grants (verbas para viagens) 2017 | <ul style="list-style-type: none"> • Dois projetos financiados (Durham University, University College London) |
| Oficinas de 2016/2017 FAPESP / ANII / Newton Fund (Reino Unido) Researcher Links | <ul style="list-style-type: none"> • Oficinas coordenadas pelos três pesquisadores líderes de uma instituição do Reino Unido, uma do estado de São Paulo e uma de uma instituição do Uruguai • Três projetos foram financiados envolvendo a University of York, University of Reading e Aberdeen University |

> FAPESP SPRINT

A FAPESP também tem acordos individuais com 28 universidades do Reino Unido (anexo 2) com o principal engajamento em SPRINT (São Paulo Researchers in International Cooperation, em português, Pesquisadores de São Paulo em Cooperação Internacional).

- A FAPESP publica convocatórias para SPRINT quatro vezes ao ano, cada uma com uma vasta gama de parceiros (universidades individuais, consórcios e agências estaduais).
- Já houve 65 convocatórias em parceria com universidades britânicas nos programas

SPRINT desde 2014 (cada convocatória tem diversos parceiros).

- Desde 2014, houve convocatórias com 265 parceiros internacionais da FAPESP. As universidades do Reino Unido representam 24% delas (64 convocatórias individuais).
- 651 projetos foram submetidos a apreciação e 123 foram aprovados para financiamento (taxa de sucesso de 19%).
- Dos 28 parceiros britânicos, apenas 9 ainda não emitiram nenhuma convocatória.

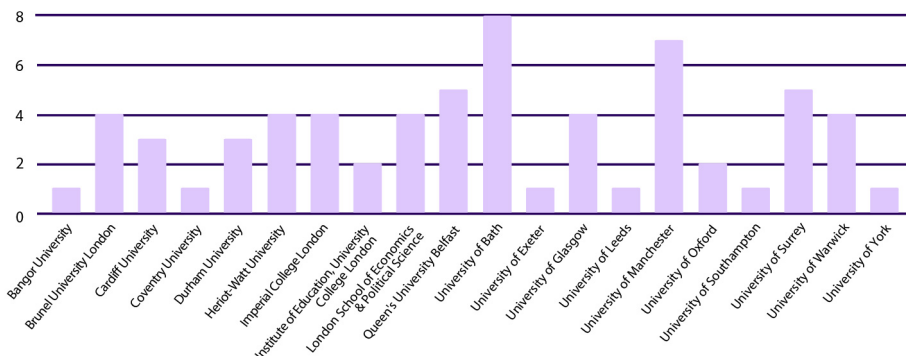

Convocatórias da SPRINT com universidades do Reino Unido de 2014 a 2022. Fonte: <https://fapesp.br/sprint> Gráfico 1

Iniciativas filantrópicas

> Líderes Estudar

| | |
|------------------------------|--|
| Tipo de bolsa de estudos | Apoio financeiro a jovens brasileiros (até 34 anos de idade) para estudar no exterior <ul style="list-style-type: none"> • Curso universitário • Mobilidade por um semestre • Pós-graduação |
| Agência de financiamento | Fundação Estudar |
| Fundos oferecidos | De 5% a 95% do valor solicitado, acompanhado pelo período de seleção e análise de transcrições de candidatos, situação socioeconômica etc. |
| Áreas prioritárias | Todas as áreas de conhecimento |
| Reembolso | Os beneficiários são motivados a restituir o valor do apoio em forma de doação e ações de apoio da fundação a fim de promover a iniciativa a outros jovens brasileiros, mas esse não é um pré-requisito |
| Universidades do Reino Unido | Não há uma lista de universidades aprovadas; os alunos podem se candidatar para estudar onde desejarem. Em 30 anos, 790 estudantes brasileiros se beneficiaram dessa bolsa, com 25 (3%) deles frequentando universidades no Reino Unido |
| Mais informações | Beatriz Alvarenga beatriz.alvarenga@estudar.org.br https://mudanca.estudar.org.br/ lideres-estudar-2022/ |

> Instituto Ling

| | |
|-----------------------------|---|
| Tipo de bolsa de estudos | Bolsas parciais para recém-formados em Direito que demonstrem liderança e motivação para causar um impacto na sociedade brasileira. Conclusão de um curso LLM, MBA ou MPA em tempo integral em universidades nos EUA e Europa |
| Agência de financiamento | Instituto Ling |
| Universidade do Reino Unido | <ul style="list-style-type: none"> • University of Cambridge (LLM) • London School of Economics (Faculdade de Economia) (LLM, MBA, MPA/MPP) • Universidade de Oxford (LLM, MPA/MPP) |



Colômbia

> Agências financiadoras primordiais

ICETEX

O ICETEX (Instituto Colombiano de Crédito da Educação e Estudos Técnicos no Exterior 'Mariano Ospina Perez') é um órgão governamental que apoia o acesso ao ensino superior para estudantes talentosos de origens desfavorecidas. O ICETEX facilita o acesso a oportunidades educacionais internacionais para melhorar a qualidade de vida dos cidadãos colombianos, contribuindo assim para o desenvolvimento social e econômico do país. A entidade autônoma vinculada ao Ministério da Educação promove e concede créditos educacionais, seja com recursos próprios, seja de terceiros.

O PACES (Programa de Acesso e Qualidade do Ensino Superior) visa a melhorar a qualidade do ensino de terceiro grau na Colômbia e aumentar o acesso de estudantes de origens socioeconômicas desfavorecidas ao ensino de terceiro grau de qualidade. O "Passaporte para a Ciência" oferece empréstimos educacionais parcialmente perdoáveis para alunos de pós-graduação estudarem no exterior sob certas condições e está descrito abaixo.



Guillermo Barreto Méndez

📧 Chefe de Relações Internacionais

@ wbarreto@icetex.gov.co

☎ +57 3821670

COLFUTURO

A Colfuturo é uma organização sem fins lucrativos apoiada pelo Ministério da Ciência, Tecnologia e Inovação da Colômbia e pelo setor privado. Oferece apoio financeiro para alunos concluírem programas internacionais de pós-graduação ou estudo de dupla titulação.

A Colfuturo gerencia o 'Crédito Beca', um programa de empréstimos estudantis de 30 anos para estudos de pós-graduação no exterior. Cerca de 15 mil (14.689) estudantes colombianos foram financiados para estudos internacionais de pós-graduação em 57 países desde que o programa começou em 1992, com um investimento total de 717,7 milhões de dólares. Os programas de mestrado representaram 88% dos investimentos, com o restante oferecido para estudos de doutorado, e em 2022, houve uma taxa de sucesso de 46% para os candidatos (dos 3.365 que solicitaram financiamento, 1.534 foram bem-sucedidos).

A Grã-Bretanha é o segundo destino mais popular (depois dos EUA), com 4.279 estudos concluídos no Reino Unido desde o início do programa, representando 21% de todos os beneficiários. O investimento em estudos no Reino Unido foi de 140,2 milhões de dólares desde 1992.

Johanna Torres

📧 Diretora de Assessoria Acadêmica e Relações Internacionais

@ johanna.torres@colfuturo.org

☎ Tel.: +57 1 340 5394 Ext. 124

Mobilidade financiada na Colômbia

> Crédito Beca

| | |
|---|--|
| Tipo de bolsa de estudos | <ul style="list-style-type: none"> • Mestrado • Doutorado • Especializações de pós-graduação em Ciências da Saúde |
| Agência de financiamento | COLFUTURO |
| Financiamento fornecido (2022) | <ul style="list-style-type: none"> • Empréstimos estudantis de até 50 mil dólares para cobrir todas as despesas de estudos, incluindo mensalidades, tarifas aéreas, subsistência, plano de saúde, vistos etc. • O reembolso dos valores pode ser reduzido em até 80% se o aluno se formar sob certas condições (verificar abaixo) |
| Áreas prioritárias | <p>Programas financiados em qualquer país e idioma, contanto que sejam em tempo integral e presenciais.</p> <ul style="list-style-type: none"> • Todas as áreas de conhecimento • Abatimento dos empréstimos para programas fora das áreas de Administração de Empresas e Direito |
| Duração da bolsa | 9–24 meses. |
| Condições de bolsas de estudo | <p>Os beneficiários colombianos são avaliados de acordo com:</p> <ul style="list-style-type: none"> • diploma de pós-graduação a ser financiado (38%) • cursos universitários GPA (37%) • ensaios (20%) |
| Condições do reembolso | <p>Os juros variam de 7 a 15%</p> <p>Alunos formados que retornam à Colômbia e permanecem no país por 3 anos após os estudos obtêm os seguintes abatimentos de seu reembolso de empréstimo:</p> <ul style="list-style-type: none"> • 20% para MBA ou Direito • 40% para todas as outras áreas <p>Além da possibilidade de obter mais abatimento para:</p> <ul style="list-style-type: none"> • 20% se trabalharem no setor de ensino ou como funcionário público ao retornar • 20% se trabalharem fora de Bogotá ao retornar |
| Percentual para o Reino Unido | Um quinto (20%) dos candidatos bem-sucedidos em 2022 receberam financiamento para estudos no Reino Unido (302 de 1.534 candidatos tiveram êxito) |
| O cofinanciamento é necessário? | <ul style="list-style-type: none"> • É necessário oferecer descontos no custo de estudos para entrar em um acordo com a Cofuturo (e ter visibilidade na sua página eletrônica) • No entanto, os alunos podem solicitar financiamento para frequentar universidades que não sejam arceiras |
| Universidade do Reino Unido incluídas | <ul style="list-style-type: none"> • A Cofuturo lista 26 parceiros universitários do Reino Unido em sua página eletrônica, de um total de 124 parceiros internacionais (universidades do Reino Unido representam 21% de todas as parcerias) • Parceiros oferecem descontos de mensalidades que variam de 10 a 100% (lista completa de parceiros do Reino Unido e link para acordo no anexo 3) • Por exemplo, o Imperial College London oferece bolsa com 25% de desconto para um máximo de oito alunos para iniciar o ano letivo de 2023/24 |
| Classificação / Ranking Sistemas usados | <ul style="list-style-type: none"> • A Cofuturo usa uma variedade de rankings internacionais para avaliar a qualidade acadêmica dos cursos. • Se o programa não aparecer em rankings oficiais, outros critérios serão aplicados, como perfis de professores, grupos de pesquisa, credenciamentos, links com o setor e recursos de pesquisa • A página eletrônica oferece links para vários rankings internacionais para ajudar a orientar os alunos aos melhores programas |
| Frequência das convocatórias | <ul style="list-style-type: none"> • Convocatórias abertas anualmente de janeiro a fevereiro, com resultados publicados a cada maio • O número de créditos de bolsas oferecidas a cada ano depende do orçamento anual da COLFUTURO. |
| Mais informações | https://www.colfuturo.org/programas/credito-beca |

> Passport to Science

| | |
|----------------------------------|--|
| Tipo de bolsa de estudos | <ul style="list-style-type: none"> • Mestrado • Doutorado |
| Agência de financiamento | ICETEX |
| Financiamento fornecido (2022) | <p>Mestrado</p> <ul style="list-style-type: none"> • Até 78 mil dólares para custos em educação (programas de dois anos) • Máximo de 19.500 dólares por semestre • Até 13.650 dólares para despesas de manutenção apenas • 2.500 dólares para bilhete aéreo de ida e volta <p>Doutorado</p> <ul style="list-style-type: none"> • Até 78 mil dólares para programas de quatro anos • Até 15.575 dólares para despesas gerais • 2.500 dólares para bilhete aéreo de ida e volta |
| Áreas prioritárias | <ul style="list-style-type: none"> • Saúde • Energia sustentável • Bioeconomia • Alimentação • Sociedade |
| Duração da bolsa | 2-4 anos |
| Condições de bolsas de estudo | <ul style="list-style-type: none"> • Residente permanente da Colômbia • O mestrado deve ser baseado em pesquisa e incluir uma tese ou resultado equivalente do processo de pesquisa |
| Condições do reembolso | <ul style="list-style-type: none"> • Os beneficiários devem retornar à Colômbia e colocar seu conhecimento à serviço da educação e progresso da Colômbia <p>Abatimentos reembolsáveis de:</p> <ul style="list-style-type: none"> • 50% dos custos dos estudos (mestrado) • 80% (doutorado) |
| Número de bolsas por ano | <ul style="list-style-type: none"> • Até hoje já houve 246 beneficiários (2017 a 2021) • Em 2017, um total de 37 mil milhões de pesos colombianos (6,2 milhões de libras esterlinas) investidos neste programa, fundos para 97 beneficiários |
| Sistemas de classificação usados | <ul style="list-style-type: none"> • Melhores instituições do mundo definidas como qualquer uma das 500 Universidades do Ranking de Xangai ou entre os 25 melhores centros de pesquisas de acordo com ranking do Thomson Reuters |
| Frequência das convocatórias | Anual desde 2017 (a convocatória mais recente ocorreu em 2021) |
| Mais informações | <ul style="list-style-type: none"> • http://www.web.icetex.gov.co/programa-paces |

> Mariano Ospina Perez Foundation Award

| | |
|--------------------------------|--|
| Tipo de bolsa de estudos | Programas de mestrado na Colômbia e no exterior |
| Agência de financiamento | ICETEX |
| Financiamento fornecido (2022) | <ul style="list-style-type: none"> • Até 16 mil dólares |
| Áreas prioritárias | <ul style="list-style-type: none"> • Ciências Agrárias |
| Duração da bolsa | 1 a 2 anos |
| Condições de bolsas de estudo | <ul style="list-style-type: none"> • Os candidatos devem estar na faixa etária de 22 a 65 anos de idade • Aqueles com pelo menos um ano de experiência profissional têm preferência • Os candidatos devem enviar um projeto de pesquisa <p>O programa visa:</p> <ul style="list-style-type: none"> • profissionais de associações de fazendeiros, cooperativas, • associações agropecuárias • empreendimentos rurais • instituições de pesquisa • profissionais formados em Ciências Agrárias, ou Economia- administrativa, área sanitária, área ambiental |
| Condições do reembolso | <ul style="list-style-type: none"> • Nenhuma |
| Frequência das convocatórias | 2 bolsas concedidas em convocatória anual |
| Mais informações | <ul style="list-style-type: none"> • https://www.fundmarianoospinaperez.org/convocatoria-icetex-2022// |

> ICETEX - Bolsas no exterior

| | |
|---|--|
| Agência de financiamento | <ul style="list-style-type: none"> Instituições de ensino superior estrangeiras que tenham memorando de entendimento com o ICETEX ativo <p>O ICETEX promove essas bolsas por esses canais, mas não oferece financiamento</p> |
| Tipo de bolsa de estudos | <ul style="list-style-type: none"> Curso universitário Mestrado Doutorado Cursos de breve duração Virtuais ou presenciais <p>O ICETEX realiza uma pré-seleção de candidatos As instituições de ensino superior internacionais fazem a seleção final</p> |
| Financiamento fornecido (2022) | <ul style="list-style-type: none"> Depende do desconto para custos dos estudos da instituição de ensino superior O ICETEX não oferece nenhum financiamento para essas bolsas Os alunos podem se candidatar a um empréstimo estudantil de até 25 mil dólares por meio de parceiros financeiros institucionais do ICETEX |
| Áreas prioritárias | <ul style="list-style-type: none"> Todas as áreas de conhecimento |
| Duração da bolsa | Duração do curso |
| Condições de bolsas de estudo | <ul style="list-style-type: none"> Depende do memorando de entendimento |
| Condições do reembolso | <ul style="list-style-type: none"> Os empréstimos estudantis devem ser reembolsados em até cinco anos Após o período de cinco anos, são estabelecidas prestações com mensalidades relativamente baixas Após isso, o fiador do aluno deve assumir a dívida e o beneficiário é denunciado a entidades de serviço de proteção ao crédito |
| Número anual de bolsas | Em uma convocatória típica, envolvendo vários parceiros do ICETEX, uma média de 10 mil pessoas se candidatam e aproximadamente 2 mil são selecionadas (20% de aprovação). De 2016 a 2021, apenas sete alunos colombianos foram ao Reino Unido como parte deste acordo |
| O cofinanciamento é necessário? | Exige-se um mínimo de 50% de desconto nos custos dos estudos da instituição de ensino superior estrangeira, particularmente no Reino Unido, devido ao alto custo de vida |
| Universidades do Reino Unido atuais incluídas | <ul style="list-style-type: none"> Nenhuma instituição de ensino superior do Reino Unido está atualmente incluída. No passado, o ICETEX tinha acordos com: <ul style="list-style-type: none"> University College London Universidade de Leeds <p>O ICETEX está interessado em ter mais acordos com universidades do Reino Unido, mas comentou que os descontos oferecidos pela universidades tendem a ser menores do que o mínimo de 50% de desconto para cobrir os custos de estudos necessários</p> |
| Frequência das convocatórias | Depende da frequência acordada com as instituições de ensino superior parceiras |
| Mais informações | https://web.icetex.gov.co/es/becas/becas-para-estudios-en-el-exterior/becas-vigentes |



México

> Agências financiadoras primordiais

CONAHCYT

O Conselho Nacional de Ciência e Tecnologia (CONAHCYT) é a fundação nacional de ciência do México, responsável por definir políticas, promover atividades científicas e tecnológicas, além de conceder bolsas de estudos de pós-graduação (bolsas nacionais e internacionais que beneficiam mais de 85 mil estudantes anualmente). O CONAHCYT coordena um sistema de 26 centros públicos de pesquisa.

Oportunidades internacionais de bolsas de estudo são contempladas no Plano Nacional de Desenvolvimento do México de 2019 a 2024. Atualmente, há 2.104 estudantes no exterior com apoio do CONAHCYT 23% dos quais no Reino Unido, a maioria em nível de doutorado.

Dos 1.280 candidatos a doutorado apoiados globalmente, 400 estão no Reino Unido (31%); enquanto 17% de todos os bolsistas de mestrado vão para o Reino Unido (90 de 543). Enquanto isso, apenas 3% dos alunos de pós-doutorado escolheram o Reino Unido (2 de 67), e não há estudantes mexicanos com apoio para a conclusão de “especializações” de pós-graduação (214 estão recebendo apoio para participar de programas relacionados à medicina, principalmente na Espanha e em Cuba). Não há obrigação para que os alunos restitua os fundos investidos, mas existem certas condições aplicadas a cada convocatória.

O CONAHCYT lista 21 universidades cofinanciadoras do Reino Unido, dentre 61 parceiros internacionais (lista completa de parceiros do Reino Unido no anexo 4). Metade dos alunos de mestrado do CONAHCYT no Reino Unido estão em universidades parceiras oficiais, enquanto 70% dos candidatos a doutorado são hospedados por parceiros do CONAHCYT do Reino Unido.



Contato:

@ diplomacia@conahcyt.mx

Alfonso Araiza Marroquín

@ Diretor Adjunto de Cooperação Multilateral

@ alfonso.marroquin@conahcyt.mx

FIDERH

O Fundo para o Desenvolvimento dos Recursos Humanos (FIDERH) é um fundo federal, administrado pelo Banco do México, que fornece empréstimos educacionais para pós-graduação. Esses empréstimos são pagos a taxas de juros baixas ao longo de dez anos com um período de carência pós-estudo de 12 meses. O FIDERH faz parte do sistema CONACYT. Há acordos em vigor com 32 universidades do Reino Unido, com isenção parcial de taxas. Metade delas são universidades do Russell Group. (Consulte o anexo 5 da lista completa e os detalhes das isenções de taxas).



Gabriela Guadarrama Conrado

+55 5345 4794

@ fiderh@banxico.org.mx

Colaborações

@ conveniosfiderh@banxico.org.mx



AMEXCID

A AMEXCID (Agência Mexicana de Cooperação Internacional para o Desenvolvimento) é o órgão administrativo que coordena, executa e avalia as ações e programas de cooperação internacional do México. A AMEXCID foi criada em 2011 como um órgão descentralizado da Secretaria das Relações Exteriores (SRE), com autonomia técnica e gerencial, e interage com as várias agências do Governo Federal e parceiros cooperantes. A AMEXCID oferece “bolsas de excelência” para estrangeiros.

Juan Rodrigo Sandoval Islas

@ jsandovali@sre.gob.mx

SEP

A DGRI (Direção Geral de Relações Internacionais) da Secretaria de Educação Pública (SEP) concede bolsas de estudo para intercâmbios acadêmicos a alunos de instituições públicas e privadas que desejem estudar um semestre no exterior em vários países de língua não espanhola, incluindo o Reino Unido, juntamente com bolsas complementares para programas de pós-graduação completos no exterior. Há vários acordos entre a SEP e o governo do Reino Unido, sobre o reconhecimento mútuo de estudos e a cooperação cultural.



Relações Internacionais da SEP

Elizabeth Villanueva

@ elizabeth.villanueva@nube.sep.gob.mx

Fernando Cruz

@ fernando.cruz@nube.sep.gob.mx

FUNED

A Fundação Mexicana para a Educação, Tecnologia e Ciência (FUNED) é uma organização sem fins lucrativos (vinculada ao CONACYT e outras fundações) fundada em 1993 por empreendedores mexicanos. Oferece crédito educacional para a busca de programas internacionais de mestrado e se concentra em metas de desenvolvimento sustentável que incluem inteligência artificial e biotecnologia. Programas financiados também incluem áreas empresariais, incluindo programas de MBA.

As universidades britânicas compreendem 33% (35) das 107 universidades aprovadas listadas na página eletrônica da FUNED. Em 2019, um total de

512 alunos foram financiados para concluir a pós-graduação em 19 países. O Reino Unido foi o segundo destino mais popular, e 30% dos beneficiários da FUNED foram estudar em universidades britânicas. Em 2022, a FUNED apoiou a mobilidade estudantil de 60 alunos no Reino Unido, representando 38% dos beneficiários



Sofia Rodrigues

🌐 Relações Institucionais

@ srodriguez@funedmx.org

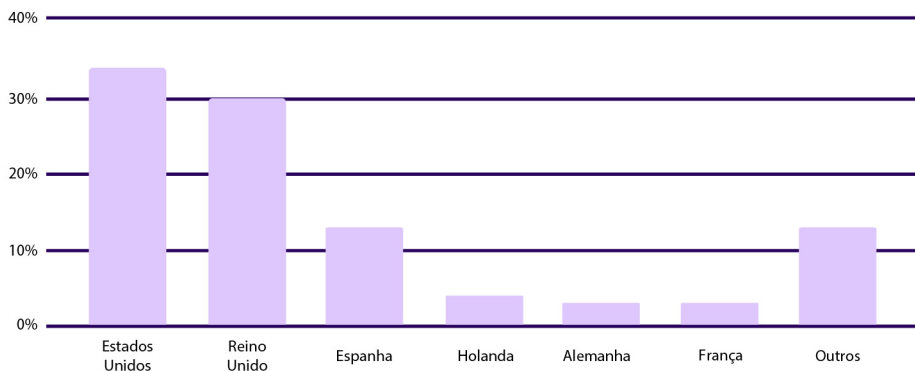

Países destino de acadêmicos da FUNED em 2019.
Fonte: FUNED Avaliação do Impacto 2020

Mobilidade financiada no México

> Criação e conhecimento aplicados no futuro

| | |
|--------------------------------|--|
| Tipo de bolsa de estudos | <p>Apoio a Profissionais de Cultura e Arte para Pós-Graduação no Exterior (APAE)</p> <ul style="list-style-type: none"> • Doutorado • Doutorado direto (não exige mestrado do candidato) • Mestrado <ul style="list-style-type: none"> - Estudos orientados de pesquisa - Estudos orientados de profissionalismo |
| Agência de financiamento | <ul style="list-style-type: none"> • CONAHCYT • SACPC (Sistema de Apoio à Criação e Projetos Culturais), Secretaria da Cultura • Em colaboração com a FINBA (Fundação do Instituto Nacional de Belas Artes) |
| Financiamento fornecido (2022) | <ul style="list-style-type: none"> • Custos dos estudos: 7.220 libras anuais (máx. de 200 mil pesos mexicanos) • Estipêndio: 770 libras por mês (UK) / 880 libras (Londres) • Plano de saúde 150 libras anuais |
| Áreas prioritárias | <ul style="list-style-type: none"> • Arquitetura • Artes visuais • Dança • Direitos coletivos na arte e cultura • Design • Economia cultural e criativa • Especializações: cenário, iluminação, som e figurino • Especializações: engenharia e tecnologia relacionadas ao desenvolvimento de belas artes • Estudos culturais • Gerenciamento cultural • Literatura • Mídia audiovisual • Música • Restauração do patrimônio cultural • Teatro |
| Duração da bolsa | <ul style="list-style-type: none"> • Mestrado: até 24 meses • Doutorado direto: até 60 meses • Doutorado: até 60 meses para aqueles que não recebam financiamento para mestrado do CONACYT • Doutorado: até 48 meses para ex-beneficiários de financiamento demostrado do CONACYT |
| Condições de bolsas de estudo | <ul style="list-style-type: none"> • Cidadania mexicana • Prova de estudos anteriores • Carta de aprovação de uma universidade internacional |
| Número anual de bolsas | <ul style="list-style-type: none"> • 90 bolsas em 2022 (50% mais do que em 2021) |

> Doutorado em ciências e humanas no exterior em 2022

| | |
|--------------------------------|--|
| Tipo de bolsa de estudos | Doutorado |
| Agência de financiamento | <ul style="list-style-type: none"> • CONACYT |
| Financiamento fornecido (2022) | <ul style="list-style-type: none"> • Custos dos estudos: 7.220 libras • Estipêndio: 770 libras por mês (Reino Unido) / 880 libras (Londres) • Plano de saúde: 150 libras anual |
| Áreas prioritárias | <ul style="list-style-type: none"> • Física, matemática e geociência • Astronomia e astrofísica, geociência e ciência do espaço, ciênciamarinha, ciência física e ciências matemáticas • Química e biologia • Biologia, ciências ambientais, ciências biomédicas e química • Ciências da medicina e da saúde • Enfermagem, investigação médica e odontologia • Humanas e ciência comportamental • Arte e cultura, arquitetura e urbanismo, didática e ensino, educação, filosofia, psicologia, linguística e filosofia • Ciências sociais • Comunicação social, ciências econômicas, direito e ciência do direito, ciências políticas, demografia, geografia, sociologia • Ciências agrárias e biotecnologia • Agronomia, biotecnologia, pesca, saúde animal e produção • Engenharia e tecnologia |
| Duração da bolsa | <ul style="list-style-type: none"> • Mínimo de 6 meses |
| Condições de bolsas de estudo | <ul style="list-style-type: none"> • Os alunos devem retornar ao México após concluídos seus estudos |

> ISSSTE 2022

| | |
|--------------------------------|---|
| Tipo de bolsa de estudos | <p>Bolsas de pós-graduação, estadas no exterior para pesquisa técnica em Áreas de concentração em medicina, ciência da saúde e segurança social</p> <p>https://conacyt.mx/convocatorias/convocatorias-becas-al-extranjero/convocatoria-conacyt-issste-2022-becas-de-posgrado-estancias-tecnicas-de-investigacion-en-el-extranjero-en-areas-enfocadas-a-la-medicina-ciencia-de-la-salud-y-seguridad-social/</p> <ul style="list-style-type: none"> • Cursos de pós-graduação (híbridos) • Estada no exterior para pesquisa técnica • Universidades • Hospitais |
| Agência de financiamento | <ul style="list-style-type: none"> • Conahcyt. • Coordenação: <ul style="list-style-type: none"> - CABI (Coordenação de Apoio a Bolsistas e Pesquisadores) - ISSSTE (Instituto de Segurança e Serviços Sociais dos Trabalhadores do Estado) |
| Financiamento fornecido (2022) | <p>Custos dos estudos:</p> <ul style="list-style-type: none"> • 2.599 libras máx. (estada de pesquisa) • 10.830 libras máx. (programa universitário) <p>Estipêndio:</p> <ul style="list-style-type: none"> • - 770 libras por mês (Reino Unido) • 880 libras (Londres) <p>Tarifa aérea de retorno</p> |
| Áreas prioritárias | <ul style="list-style-type: none"> • Previdência social • Medicina • Biomedicina • Química clínica • Projeto, implementação, governança e avaliação de programas e políticas de saúde pública |
| Duração da bolsa | <ul style="list-style-type: none"> • Estadas para pesquisa universitária: 10 dias a 12 meses • Estadas para pesquisas hospitalares: 1 a 12 meses • Programa de pós-graduação: duração do curso |
| Condições de bolsas de estudo | <ul style="list-style-type: none"> • Aberto a: • Funcionários públicos ou profissionais de saúde afiliados ao ISSSTE (Instituto de Segurança e Serviços Sociais dos Trabalhadores do Estado) • Cidadania mexicana <hr/> <ul style="list-style-type: none"> • 46 alunos estão atualmente recebendo apoio para concluir o mestrado em gestão na área de saúde ou previdência social em uma única instituição da Espanha |

> CCINSHAE 2022

| | |
|--------------------------------|--|
| Tipo de bolsa de estudos | <p>Pós-graduação e pós-doutorado com estada no exterior em áreas prioritárias de institutos de saúde nacionais e hospitais de alta especialidade</p> <ul style="list-style-type: none"> • Mestrado • Doutorado • Bolsas de 'Consolidação' (projetos de pesquisa de pós-doutorado) |
| Agência de financiamento | <ul style="list-style-type: none"> • CONAHCYT • Coordenação: <ul style="list-style-type: none"> - CABI (Coordenação de Apoio a Bolsistas e Pesquisadores) - CCINSHAE (Comissão Coordenadora de Institutos Nacionais de Saúde e Hospitais de Alta Especialidade) |
| Financiamento fornecido (2022) | <p>Mestrado / Doutorado:</p> <ul style="list-style-type: none"> • Estipêndio: 770 libras por mês (Reino Unido) / 880 libras (Londres) • Plano de saúde 150 libras anuais <p>Consolidação</p> <ul style="list-style-type: none"> • Estipêndio: 2 mil dólares por mês • Plano de saúde: 715 dólares anuais |
| Áreas prioritárias | <ul style="list-style-type: none"> • Engenharia biomédica • Epidemiologia, saúde pública e bioestatística • Farmacologia • Farmacogenômica • Farmacovigilância • Farmacoeconomia • Medicina intensiva e terapia intensiva • Distúrbios metabólicos e obesidade • Educação médica • Administração de serviços de saúde • Controle de infecções • Genética e medicina molecular • Procedimentos e cirurgias médicas da vanguarda • Enfermagem • Áreas relacionadas a problemas de saúde |
| Duração da bolsa | <ul style="list-style-type: none"> • Mestrado/Doutorado: de acordo com a duração do programa e abrangendo todo o programa • Estadas de pesquisa: 12 meses |
| Condições de bolsas de estudo | <p>Aberto ao pessoal de:</p> <ul style="list-style-type: none"> • INS (Institutos Nacionais de Saúde) • HFR (Hospitais Federais de Referência) • HRAE (Hospitais Regionais de Alta Especialidade) |
| Número anual de bolsas | <ul style="list-style-type: none"> • Mestrado / Doutorado - 25 • Consolidação - 25 |

> Empréstimos para mestrado da FUNED

| | |
|---|--|
| Tipo de bolsa de estudos | Mestrados (presenciais, on-line ou híbridos) |
| Agência de financiamento | <ul style="list-style-type: none"> • FUNED - 10% bolsa • Eduk Pro - 90% créditos educacionais |
| Financiamento fornecido (2022) | <p>As bolsas de estudo valem de 5 mil dólares a 30 mil dólares, dependendo do programa, classificação, duração e necessidade financeira dos alunos.</p> <ul style="list-style-type: none"> • Bolsa de estudos de 10% da FUNED • 90% de crédito do Eduk Pro (instituição de empréstimo financeiro) |
| Áreas prioritárias | <ul style="list-style-type: none"> • Programas ejecutivos. • Programas executivos • Administração de empresas (MBA) • Comércio exterior • Engenharia • Análise de dados • Direito • Marketing • Arquitetura • Economia • Política pública • Cadeias de suprimento e logística • Finanças • Relações internacionais • Comunicação • Hospitalidade e turismo • Tecnologia da informação |
| Condições de bolsas de estudo | <ul style="list-style-type: none"> • Cidadania mexicana • Os candidatos devem ter uma carta de oferta da universidade • Ter diploma ou estar em vias de obtê-lo • Ter pelo menos um ano de experiência de trabalho verificável • Ter um bom histórico de crédito e fiador mexicano |
| Condições do reembolso | <ul style="list-style-type: none"> • O crédito de 90% do Eduk Pro é concedido em dólares americanos com taxa de juros fixos de 7,95%; • Período de reembolso de 5 anos após período de carência de 6 meses. |
| O cofinanciamento é necessário? | <p>Universidades que têm parceria com a FUNED oferecem custos de estudos com descontos variando de 10 a 50%</p> <p>Exemplos:</p> <ul style="list-style-type: none"> • A University of York oferece desconto para custos de estudos de 30% • A University of Strathclyde oferece desconto para custos de estudos de 5 mil libras |
| Universidades do Reino Unido atuais incluídas | Há 35 universidades do Reino Unido (19 Russell Group) entre 107 universidades listadas na página eletrônica da FUNED (lista integral no anexo 6) |
| Sistemas de classificação usados | <ul style="list-style-type: none"> • 200 principais universidades QS • 100 principais programas do mundo ranking FT MBA |
| Frequência das convocatórias | Anual. |
| Mais informações | <p>https://www.funedx.org/funed-maestrias/srodriguez@funedx.org</p> |

> CONAHCYT-FUNED Saúde

| | |
|----------------------------------|---|
| Tipo de bolsa de estudos | Programas de mestrado em diversas áreas de saúde |
| Agência de financiamento | <ul style="list-style-type: none"> • Bolsas da CONAHCYT • Parceiros Internacionais (desconto para custos de estudos) • Financiamento EduK Pro |
| Financiamento fornecido (2022) | <ul style="list-style-type: none"> • Bolsas da CONAHCYT no valor máximo de 300 mil pesos mexicanos (13 mil libras aproximadamente) anualmente para custos de estudos incluindo subsistência e plano de saúde • Financiamento EduK Pro de 1 mil dólares a 15 mil dólares |
| Áreas prioritárias | <ul style="list-style-type: none"> • Virologia • Parasitologia • Doenças emergentes e tropicais • Doenças infecciosas • Epidemiologia médica e teórica • Engenharia biomédica • Transferência de tecnologia e inovação em drogas, vacinas, equipamentos e materiais ou implementos médicos • Inteligência artificial e sistemas e saúde computacionais • Ciência de dados e saúde • Agricultura e saúde • Alimentação e saúde • Meio ambiente e saúde • Toxicologia • Análise clínica • Imagiologia avançada e microscopia • Biologia de sistemas, pesquisa biomédica e saúde com ênfase em doenças cardiovasculares e crônicas degenerativas • Abordagens moleculares e biotecnológicas para o desenvolvimento de medicamentos biológicos e outros • Gestão em saúde • Política de saúde pública • Pesquisa em saúde da família e comunitária com medicina preventiva • Antropologia médica • Pesquisa em organização comunitária e saúde • Sistemas de saúde da família, comunitários e preventivos abrangentes • Outras disciplinas relacionadas à saúde |
| Duração da bolsa | Duração do programa de mestrado |
| Condições da bolsa de estudos | <ul style="list-style-type: none"> • Cidadania mexicana • Os candidatos devem ter uma carta de oferta da universidade • Ter diploma ou estar em vias de obtê-lo • Ter pelo menos um ano de experiência de trabalho verificável • Ter um bom histórico de crédito e fiador mexicano |
| Condições do reembolso | <ul style="list-style-type: none"> • Taxas de juros especiais fixas de 5,75% para programas de mestrados da EduK Pro ligados à saúde • Período de carência de 6 meses, seguido de um período de reembolso de 5 anos |
| Sistemas de classificação usados | <ul style="list-style-type: none"> • 200 principais universidades QS • 100 principais programas do mundo Ranking de MBA do Financial Times |
| Frequência das convocatórias | Anual. |
| Mais informações | https://www.funedx.org/conacyt-funed-salud |

> Bolsas no exterior da CONAHCYT PECITI

| | |
|--------------------------------|---|
| Agência de financiamento | CONAHCYT |
| Tipo de bolsa de estudos | Mestrado e doutorado |
| Financiamento fornecido (2022) | <p>Custos dos estudos:</p> <ul style="list-style-type: none"> • Doutorado em todas as áreas/ Mestrado em áreas prioritárias: 300 mil pesos mexicanos (12.760 libras) máximo anual • Mestrado/especialidades em áreas não prioritárias: 76.800 pesos mexicanos (3.250 libras) máximo anual <p>Estipêndio:</p> <ul style="list-style-type: none"> • 770 libras por mês (Reino Unido) • 880 libras (Londres) • Plano de saúde 150 libras anuais |
| Áreas prioritárias | <p>Estabelecido no PECITI (Programa Especial para Ciência, Tecnologia e Inovação)</p> <ul style="list-style-type: none"> • Ciências exatas e naturais • Engenharia • Ciências ambientais • Biotecnologia e ciências agrárias • Ciências da saúde • Energia |
| Duração da bolsa | <ul style="list-style-type: none"> • Especialidades: 9 a 12 meses • Mestrado: máximo de 24 meses • Doutorado para alunos com diploma de mestrado: máximo de 36 meses • Doutorado para alunos com diploma de bacharelado: máximo de 60 meses |
| Condições de bolsas de estudo | <ul style="list-style-type: none"> • Preferência a candidatos das áreas prioritárias • Estudos de doutorado têm preferência sobre mestrado ou estudos de especialização |
| Sistemas de ranking usados | <ul style="list-style-type: none"> • A universidade de destino deve estar entre as 200 melhores do mundo de acordo com rankings internacionais reconhecidos, ou • Programa acadêmico entre os 100 melhores do mundo |

> CONAHCYT REGIONAL CENTRO 2021

| | |
|--------------------------------|---|
| Tipo de bolsa de estudos | <ul style="list-style-type: none"> • Mestrado • Doutorado |
| Agência de financiamento | CONAHCYT |
| Financiamento fornecido (2021) | <ul style="list-style-type: none"> • Custos dos estudos: máximo de 300 mil pesos mexicanos (13 mil libras aproximadamente) anuais • Estipêndio: 770 libras por mês (UK) / 880 libras (Londres) • Plano de saúde: 150 libras anuais |
| Áreas prioritárias | Depende da prioridade da região (consultar anexo 7) |
| Duração da bolsa | 24 a 60 meses |
| Condições de bolsas de estudo | <ul style="list-style-type: none"> • Da Região Central do México (Cidade do México, Estado do México, Guanajuato, Guerrero, Morelos, Querétaro, San Luis Potosi) • Residente da Região Central do México • Disposto a servir no setor público, social ou acadêmico de seu estado ao retornar |

> Intercâmbio de assistentes de idiomas no Reino Unido

| | |
|-------------------------------|---|
| Tipo de bolsa de estudos | <p>Programa de ensino de espanhol na Grã-Bretanha e inglês no México.</p> <ul style="list-style-type: none"> Disseminação da língua espanhola e da cultura mexicana no exterior Treinamento de recursos de ensino mexicanos para o ensino da língua inglesa Promoção de intercâmbio de ideias e experiências entre professores do México e da Grã-Bretanha |
| Agência de financiamento | <ul style="list-style-type: none"> SEP/ DGRI (Direção Geral de Relações Internacionais) British Council |
| Fundos fornecidos | <ul style="list-style-type: none"> 15 mil pesos mexicanos (aproximadamente 640 libras) contribuição única para passagem aérea 3 mil pesos mexicanos (aproximadamente 130 libras) para plano de saúde e/ou cobertura médica Estipêndio mensal |
| Áreas prioritárias | <ul style="list-style-type: none"> Inglês como língua estrangeira Espanhol como língua estrangeira |
| Duração da bolsa | 8-9 meses. |
| Condições de bolsas de estudo | <ul style="list-style-type: none"> Cidadania mexicana Menores de 30 anos em 27 de abril de 2022 Titular de graduação em uma matéria relacionada ao ensino de inglês Professores de inglês como língua estrangeira em uma instituição pública mexicana, com pelo menos um ano de experiência Nível de proficiência intermediária no idioma inglês |
| Número anual de bolsas | Sem bolsa SEP nos dois ciclos anteriores |

> Bolsa Elisa Acuña

| | |
|--------------------------|--|
| Tipo de bolsa de estudos | <p>Estudo de um único semestre no exterior para alunos universitários da UNAM</p> <ul style="list-style-type: none"> Os créditos acadêmicos são validados como parte do grau primário da UNAM |
| Agência de financiamento | <ul style="list-style-type: none"> UNAM (Universidad Nacional Autónoma de México) SEP / Coordinación Nacional de Bolsas de Bem-Estar Benito Juarez (CNBBBJ) |
| Fundos fornecidos | <ul style="list-style-type: none"> 127 mil pesos mexicanos (aproximadamente 5.400 libras) |
| Áreas prioritárias | <ul style="list-style-type: none"> A maioria das áreas acadêmicas |
| Duração da bolsa | Um semestre. |
| Número anual de bolsas | <ul style="list-style-type: none"> 109 bolsas de estudo de semestre único (2022), com 35 dedicadas à Europa, incluindo o Reino Unido |

Bolsas de estudo recebidas

> Bolsas de excelência para estrangeiros da AMEXCID

| | |
|--------------------------------|---|
| Tipo de bolsa de estudos | <p>Bolsas de estudos recebidas https://www.gob.mx/cms/uploads/attachment/file/734570/Convocatoria_Final_BdEGM_2022.pdf</p> <ul style="list-style-type: none"> • BA • Mestrado • Doutorado • Pós-doutorado |
| Agência de financiamento | AMEXCID |
| Financiamento fornecido (2022) | <ul style="list-style-type: none"> • Matrícula e custos de estudos dependendo da universidade receptora • Tarifa aérea de ida e volta • Plano de saúde • Isenção de tarifas de processamento de visto mexicano • Estipêndio mensal <ul style="list-style-type: none"> - Cursos universitários de graduação / Pós-graduação: (11.700 pesos mexicanos/ 500 libras) - Doutorado / Pós-doutorado: 14.600 pesos mexicanos/ 630 libras) |
| Áreas prioritárias | <ul style="list-style-type: none"> • Todas as áreas acadêmicas. |
| Duração da bolsa | <ul style="list-style-type: none"> • Mestrado: até 2 anos • Doutorado: 3 a 4 anos • Bolsas para pesquisas de graduação e pós-doutorado: 1 a 12 meses |
| Condições de bolsas de estudo | <p>Mais de 70 instituições mexicanas participam como instituições receptoras</p> <p>Aberto a:</p> <ul style="list-style-type: none"> • Diplomatas credenciados no México e membros da família • Estrangeiros no México • Estrangeiros com cidadania mexicana / visto • Ex-recipientes de bolsas federais • Nenhuma bolsa concedida a alunos do Reino Unido em 2022 • No se otorgaron becas a estudiantes del Reino Unido en 2022. |

Iniciativas filantrópicas

> Bolsas de excelência da Fundação Esposos Rodriguez

| | |
|--------------------------------|--|
| Tipo de bolsa de estudos | <p>Estudo de mestrado presencial em campus de universidades de prestígio nas áreas de ciência ou tecnologia nos seguintes locais:</p> <ul style="list-style-type: none"> • Estados Unidos • Canadá • Europa |
| Agência de financiamento | <ul style="list-style-type: none"> • Fundação Esposos Rodriguez • Em colaboração com as famílias Pitic & Ortega Huerta |
| Financiamento fornecido (2022) | <ul style="list-style-type: none"> • De acordo com as necessidades de bolsas do recipiente. • Máximo de 40 mil dólares para cobrir: <ul style="list-style-type: none"> - Custos dos estudos: - Viagens - Plano de saúde - Custo de vida |
| Áreas prioritárias | Financiamento a projetos devem demonstrar um impacto nos setores empresarial, acadêmico ou governamental do estado de Sonora. |
| Duração da bolsa | Duração do mestrado |
| Condições de bolsas de estudo | <ul style="list-style-type: none"> • Cidadania mexicana • Menos de 35 anos de idade • Nativos de Sonora ou residente do estado há pelo menos dez anos • Bacharelado de uma instituição de ensino superior reconhecida do México ou do exterior das Instituições de Ensino Superior (IES) |
| Condições do reembolso | <ul style="list-style-type: none"> • Nenhum reembolso |
| Número de bolsas de estudo | 3 anuais |
| Mais informações | <p>info@fer.org.mx +52 (662) 2592363 https://www.fer.org.mx/FERMaestria/</p> |



Peru

> Agências financiadoras primordiais

PRONABEC

O PRONABEC é o Programa Nacional de Bolsas e Empréstimos Educacionais do Peru, uma entidade pública vinculada ao Ministério da Educação, que oferece apoio para que estudantes com recursos econômicos limitados e alto desempenho acadêmico acessem e permaneçam no ensino superior. Esse apoio é materializado por meio de um projeto, planejamento, gerenciamento, monitoramento e avaliação de bolsas de estudos e empréstimos educacionais para o financiamento de estudos técnicos e de ensino superior e estudos de idiomas.

O Pronabec financia estudos de pós-graduação em universidades nacionais e internacionais, com ênfase em estudos relacionados ao desenvolvimento científico e tecnológico do Peru. Nas competições de bolsas de estudo, outros pontos são concedidos aos candidatos em situações priorizadas e àqueles que comprovam pertencer às populações mais vulneráveis da sociedade. O financiamento vem de várias fontes, incluindo o Ministério da Educação, impostos regionais, doações de ex-beneficiários e outros.

As universidades aprovadas pelo PRONABEC são convidadas a participar de uma feira anual (on-line nos últimos tempos), 11 universidades do Reino Unido participaram em setembro de 2022. As universidades britânicas representaram 8% da lista aprovada das 2.217 bolsas premiadas entre 2021 e 2021, 8% para mobilidade ao Reino Unido. No entanto, em 2022, 15% das bolsas PRONABEC eram usadas em mobilidade para o Reino Unido (22 de 150).

PRONABEC

Ronald Coronado

- ☎ Chefe do Escritório de Bolsas
- @ ronald.coronado@pronabec.gob.pe
- @ gestión.becas@pronabec.gob.pe

SERVIR

A SERVIR é a autoridade nacional do serviço público e fornece empréstimos estudantis para profissionais do setor público (qualquer área, exceto MBA) que desejem realizar mestrado e doutorado presenciais no exterior.

A SERVIR concedeu 416 empréstimos desse tipo desde 2021, com 80 (19%) direcionados a universidades do Reino Unido.



Magali Meza

- ☎ Gerente de Desenvolvimento de Capacidades SERVIR
- @ mmeza@servir.gob.pe
- @ retoexcelencia@servir.gob.pe
- ☎ 01 – 2063370 anexos 2632 / 2630

SINACYT / SINACTI

Sistema Nacional de Ciência, Tecnologia e Inovação Tecnológica (SINACYT, recentemente renomeado SINACTI) refere-se à rede de instituições peruanas dedicadas à pesquisa, ao desenvolvimento e à inovação tecnológica em ciência e tecnologia e sua promoção.

PROCIENCIA

Anteriormente conhecido como FONDECYT, o PROCIENCIA é o Fundo Nacional para o Desenvolvimento da Ciência, Tecnologia e Inovação Tecnológica e executa planos, programas e projetos da SINACYT.

O PROCIENCIA promove uma variedade de oportunidades para estudantes peruanos, incluindo o Fundo Líderes em Inovação (descrito abaixo), parte do Newton-Paulet Fund (Newton Fund do Reino Unido e o parceiro local CONCYTEC). Cada um destinou 26 milhões de dólares entre 2017 e 2021 para o desenvolvimento de ciência, tecnologia e pesquisa no Peru.

O PROCIENCIA promove uma série de oportunidades fora do Reino Unido em sua página eletrônica, incluindo: Programa de Bolsas Fulbright para os EUA; Faculdade de Doutorado Franco-Peruana de Ciências de Engenharia e Geociências (EDFPCIG).

Os números do PROCIENCIA mostram que das 1.190 bolsas concedidas entre 2016 e 2019, apenas 9% (107) foram para estudos internacionais (o restante foi financiado no Peru).

Treze bolsas foram premiadas com estudos de doutorado no Reino Unido entre 2015 e 2017 na área de saúde (2), agricultura, ciência cardiovascular, construção, geografia e ciência ambiental, engenharia civil, pesquisa ambiental, neurociências e virologia.



Juan Martín Rodríguez

📧 Diretor executivo

@ jrodriguez@prociencia.gob.pe

CONCYTEC

Conselho Nacional de Ciência, Tecnologia e Inovação Tecnológica (CONCYTEC), órgão regulador do SINACYT. Essa instituição nacional lidera o sistema peruano de ciência e inovação, reunindo a cátedra, a indústria, as comunidades e a sociedade civil. O CONCYTEC trabalha para desenvolver capacidades em pesquisa e inovação com foco em bens e serviços que o Peru possa produzir e, sempre que possível, exportar de acordo com o Plano Nacional de Ciência e Tecnologia para Competitividade e Desenvolvimento Humano (PNCTI) de 2006 a 2021.



APCI

A Agência Peruana de Cooperação Internacional (Ministério das Relações Exteriores) coordena com o PRONABEC a promoção de concessões de bolsas de estudo e cursos internacionais destinados a funcionários públicos e o público em geral. A APCI tem uma lista de países cooperados em sua página eletrônica. No entanto, o Reino Unido não está listado.



Nancy Magaly Silva Sebastián

📧 Diretora de Políticas e Programas

@ nsilva@apci.gob.pe

Mobilidade financiada no Peru

> Bolsa de estudos Bicentenary Generation

| | |
|---|---|
| Tipo de bolsa de estudos | <ul style="list-style-type: none"> • Mestrado • Doutorado |
| Agência de financiamento | Pronabec |
| Financiamento fornecido (2022) | <ul style="list-style-type: none"> • Custos dos estudos • Tarifas para serviços estudantis • Transporte • Acomodações • Custo de vida (desde 15 dias antes do curso iniciar até 15 dias depois do curso terminar) • Material de estudo • Plano de saúde |
| Áreas prioritárias | Almeja estudantes peruanos com alto rendimento acadêmico e recursos financeiros insuficientes para financiar seus estudos no exterior |
| Duração da bolsa | <ul style="list-style-type: none"> • Duração dos programas acadêmicos |
| Condições de bolsas de estudo | <ul style="list-style-type: none"> • Cidadão peruano • Mestrado <ul style="list-style-type: none"> - Diploma de bacharelado / profissional / técnico • Doutorado <ul style="list-style-type: none"> - Diploma de bacharelado / profissional / técnico / mestrado • Demonstrar alto rendimento acadêmico • Carta de aceitação de uma universidade • Comprovante da situação financeira • Pelo menos um ano de experiência de trabalho desde que se formou • Comprovante de boa experiência na área de pesquisa • Encorajamos doações de ex-beneficiários ao programa, mas isso não é um requisito |
| Número anual de bolsas | <p>Convocatória de 2022 - 150 bolsas, das quais 15% (22) foram premiadas com estudos no Reino Unido</p> <ul style="list-style-type: none"> • 120 mestrados • 30 doutorados <p>Das 2.217 bolsas que foram premiadas entre 2012 e 2021, 8% (168) eram para a mobilidade vinculada ao Reino Unido (2013 - 8; 2014 - 16; 2015 - 10; 2016 - 4; 2017 - 28; 2018 - 16; 2019 - 19; 2020 - 25; 2021 - 20; 2022 - 22)</p> |
| Sistemas de classificação usados | <p>Aberto a cursos em universidades classificados entre as 400 melhores internacionalmente, pelo menos uma vez em 5 anos antes da convocatória nos seguintes aspectos:</p> <p>Rankings:</p> <ul style="list-style-type: none"> • QS World University Rankings • ARWU Ranking • THE Ranking |
| Universidades do Reino Unido atuais incluídas | 58 universidades do Reino Unido categorizadas como aprovadas em uma lista de 702 universidades (8% das universidades aprovadas são britânicas). (Lista completa no anexo 8) |
| Frequência das convocatórias | Anual. |

> Excellence Challenge

| | |
|---|--|
| Tipo de bolsa de estudos | Empréstimos estudantis para profissionais do setor público (qualquer área) que desejem continuar: <ul style="list-style-type: none"> estudos de mestrado presencial estudos de doutorado no exterior |
| Agência de financiamento | SERVIR |
| Financiamento fornecido (2022) | Até 150 mil dólares para cada 12 meses de estudo (dois anos para mestrado / três para doutorado) inclui: <ul style="list-style-type: none"> Custos dos estudos: O teto para despesas com custo de vida depende de onde o aluno residirá (ex. Aberdeen - 1.527 dólares mensais / Londres - 42.278 dólares por mês) - subsídios pagáveis de 15 dias antes do início do curso até 15 dias após a sua conclusão Teto de 1.200 dólares por ano para materiais de estudo Tarifa aérea de ida e volta em classe econômica Seguro de vida |
| Áreas prioritárias | <ul style="list-style-type: none"> Gestão pública Economia Engenharia Educação Ciências Agrárias Ciências ambientais Ciências básicas Ciências da saúde MBA não incluso |
| Duração da bolsa | <ul style="list-style-type: none"> Mestrado - até dois anos Doutorado - três anos |
| Condições de bolsas de estudo | <ul style="list-style-type: none"> Cidadão peruano Funcionário do Estado por dois anos contínuos / quatro anos acumulativos Mínimo diploma em bacharelado Carta de oferta de uma universidade aprovada Diploma acadêmico reconhecido no Peru Formados devem legalizar seu título / diploma com o Ministério de Relações Exteriores Os candidatos devem ter um fiador |
| Condições do reembolso | <ul style="list-style-type: none"> Empréstimo com taxas de juro anuais de 5% em 10 anos Descontos especiais para planos de reembolso, dependendo do engajamento com o serviço público após a conclusão dos estudos |
| Número anual de bolsas | <ul style="list-style-type: none"> Número geral de 411 desde 2013 - 25 em 2020 - 66 em 2021 |
| Percentual para o Reino Unido | <ul style="list-style-type: none"> 19% (80 bolsas para o Reino Unido desde 2013) - 15 estudaram na University College London - 13 estudaram na London School of Economics (Faculdade de Economia) - 8 estudaram no King's College London |
| O cofinanciamento é necessário? | Não |
| Universidades do Reino Unido atuais incluídas | <ul style="list-style-type: none"> 48 universidades do Reino Unido listadas como universidades aprovadas pelo SERVIR Quase 10% do total (500) são universidades do Reino Unido (listacompleta no anexo 9) |
| Sistemas de classificação usados | As maiores 500 de acordo com o ranking internacional QS |

> BECA COMETA

| | |
|-------------------------------|--|
| Tipo de bolsa de estudos | <p>Estudo universitário em tempo integral no campus em 8 universidades de prestígio dos EUA. O apoio inclui:</p> <ul style="list-style-type: none"> • Custos dos estudos: • Estipêndio mensal • Plano de saúde • Acomodações no campus • Tarifas aéreas de ida e volta • Um computador |
| Agência de financiamento | InterCorp Group (grupo empresarial do Peru) |
| Fundos fornecidos | 100% de bolsa de estudos e tarifas, quarto e hospedagem + custo de vida Despesas (viagem, plano de saúde, livros texto, materiais educativos) |
| Áreas prioritárias | Cobre todas as áreas de estudos do nível universitário, além de humanitárias ou medicina veterinária ou reito |
| Duração da bolsa | 4 anos (estudos do nível universitário) |
| Condições da bolsa de estudos | <ul style="list-style-type: none"> • Cidadania peruana • Faixa etária de 15 a 18 anos na data de candidatura para a bolsa de estudos • Excelência acadêmica por todo o ensino médio • Necessidade financeira |
| Condições do reembolso | <p>Nenhum reembolso</p> <p>Essa bolsa atualmente financia apenas mobilidade para os EUA, mas há relatos de que a organização contemplará universidades do Reino Unido a partir de 2024</p> |
| Número de bolsas de estudos | 20 anuais |
| Mais informações | <p>www.becacometa.com becas@somoscometa.com</p> |

Bolsas ALL LATAM

> Beca Desafíos

| | |
|---|--|
| Tipo de bolsa de estudos | <p>Oferece apoio a estudantes de LAC que desejam fazer cursos de pós-graduação no exterior por meio de bolsas de estudo e apoio complementar na forma de empréstimos estudantis para estudos presenciais e virtuais.</p> <ul style="list-style-type: none"> • Curso universitário • Mestrado • Doutorado • Cursos de idiomas |
| Agência | <p>A Beca Desafíos é uma agência que coordena bolsas de estudo em parceria com universidades internacionais e empresas colombianas e mexicanas.</p> <ul style="list-style-type: none"> • A entidade não concede bolsas • Os alunos pagam uma taxa para ter acesso a seus serviços |
| Fundos fornecidos | <ul style="list-style-type: none"> • As bolsas variam de 10% a 50% de desconto em custos de estudos • Os parceiros corporativos da Beca Desafíos oferecem 500 a 1.000 euros para alguns candidatos selecionados de alto potencial • Parceria com a Accede Educación para financiar os custos restantes |
| Áreas prioritárias | <p>Dependendo do acordo com universidades parceiras (a maior demanda é por marketing de engenharia, negócios)</p> |
| Duração da bolsa | <p>Duração do programa escolhido</p> |
| Condições de bolsas de estudo | <ul style="list-style-type: none"> • Aberto a alunos de qualquer país da América Latina • Pagamentos de empréstimos conforme contrato da Accede Educación |
| Número anual de bolsas | <p>30-50 por ano</p> |
| O cofinanciamento é necessário? | <ul style="list-style-type: none"> • As universidades precisam oferecer um desconto de taxa de matrícula equivalente a pelo menos 2 mil euros para se tornarem parceiros |
| Universidades do Reino Unido atuais incluídas | <p>Dos 19 parceiros universitários internacionais, há apenas um do Reino Unido</p> <ul style="list-style-type: none"> • Bayswater College. |
| Frequência das convocatórias | <p>Anual.</p> |
| Mais informações | <p>Liliana Carbajal contacto@becadesafios.com</p> <p>Mia Anzola marketing@becadesafios.com +52 56 1867 7144 www.becadesafios.com</p> |

> FUNDACIÓN BECA A.C.

| | |
|--------------------------------|--|
| Tipo de bolsa de estudos | Bolsas de estudos do nível universitário e mestrado para jovens talentosos no México ou na Europa |
| Agência de financiamento | Organização mexicana sem fins lucrativos criada em 2005 por um grupo de empreendedores |
| Financiamento fornecido (2022) | <p>Financiamento para estudos do nível universitário:</p> <ul style="list-style-type: none"> • Até 23 a 50 % de bolsa • 10 mil pesos mexicanos (430 libras esterlinas) para tarifas aéreas, plano de saúde e certificado de inglês com Duolingo. <p>Financiamento para mestrado:</p> <ul style="list-style-type: none"> • Até 65 a 80% de bolsa • Acesso a tarifas preferenciais para despesas médicas • Certificado de inglês com Duolingo |
| Áreas prioritárias | <ul style="list-style-type: none"> • Bacharelado em diversas disciplinas • MBA • Programas de mestrado • Bootcamps de bacharelado • Programas de verão |
| Duração da bolsa | Duração do programa selecionado |
| Condições de bolsas de estudo | <ul style="list-style-type: none"> • Aberto a todas as nacionalidades latino-americanas |
| Universidade do Reino Unido | <p>50 universidades parceiras, incluindo 6 no Reino Unido (outras na França, Alemanha e México).</p> <ul style="list-style-type: none"> • University of Bristol. • University of Bath. • University of the West of England. • Northumbria University. • Anglia Ruskin University. • Arden University. |
| Mais informações | https://fundacionbeca.net/informes@fundacionbeca.red |

> Bolsas Chevening

| | |
|---|---|
| Tipo de bolsa de estudos | Mestrados em qualquer universidade do Reino Unido |
| Agência de financiamento | Ministério das Relações Exteriores, Commonwealth e Desenvolvimento do Reino Unido (FCDO) |
| Financiamento fornecido (2022) | Cobre 100% das despesas <ul style="list-style-type: none"> • Custos dos estudos • Acomodações • Transporte • Custo de vida |
| Condições de bolsas de estudo | <ul style="list-style-type: none"> • Ter formação superior • Ter pelo menos um ano de experiência de trabalho • Não ter sido beneficiário de financiamentos estudantis do governo do Reino Unido para estudar no Reino Unido • Concluir todos os quatro ensaios sobre Liderança, Networking, Estudos no Reino Unido e Plano de Carreira • Compromisso de retornar ao país de origem e lá permanecer por pelo menos dois anos após concluídos os estudos |
| Número anual de bolsas | <p>Peru</p> <ul style="list-style-type: none"> • 2021 - 15 bolsas de estudo • 2022 - 14 bolsas de estudo • 2023 - 14 bolsas de estudo <p>México</p> <ul style="list-style-type: none"> • 15 bolsas de estudo anuais <p>Brasil</p> <ul style="list-style-type: none"> • 2021 - 46 bolsas de estudo • 2022 - 52 bolsas de estudo • 2023 - 50 bolsas de estudo <p>Colômbia</p> <ul style="list-style-type: none"> • 25 bolsas de estudo anuais |
| Percentual para o Reino Unido | <ul style="list-style-type: none"> • 250 estudantes peruanos se beneficiaram até agora (4% dos candidatos são bem-sucedidos) • Aproximadamente 1.500 brasileiros beneficiados nos últimos 30 anos |
| O cofinanciamento é necessário? | <ul style="list-style-type: none"> • Brasil, Colômbia e Peru - parecem não realizar cofinanciamento • México - SEP contribui com 115 mil libras (26%) do custo anual |
| Universidades do Reino Unido atuais incluídas | A maioria das universidades do Reino Unido |

> Bolsas Leaders in Innovation (LIF) no Reino Unido

| | |
|---------------------------------|---|
| Financiamento fornecido (2022) | <p>Programa de apoio de um ano personalizado, incluindo:</p> <ul style="list-style-type: none"> • Mentoria especializada • Apoio contínuo na instituição de origem • Acesso a uma rede internacional de colegas inovadores e mentores • Acesso a recursos, webinários na comunidade on-line LIF • Eventos regionais e no país |
| Agência de financiamento | <p>Newton-Paulet Fund no Peru</p> <ul style="list-style-type: none"> • Fundo Newton do governo do Reino Unido • CONCYTEC (Conselho Nacional de Ciência, Tecnologia e Inovação Tecnológica) <p>Brasil</p> <ul style="list-style-type: none"> • Fundo Newton do governo do Reino Unido • FAPESP (Fundação de Amparo à Pesquisa do Estado de São Paulo) • CERTI (Centros de Referência em Tecnologias Inovadoras em Santa Catarina) <p>Chile</p> <ul style="list-style-type: none"> • Fundo Newton do governo do Reino Unido • FONDEF (Fundo de Promoção do Desenvolvimento Científico e Tecnológico) <p>Newton-Carlos Fund Colômbia</p> <ul style="list-style-type: none"> • Fundo Newton do governo do Reino Unido • Ruta N (entidade publicamente financiada que realiza streamlining de ecossistema de inovação em Medellín) <p>México</p> <ul style="list-style-type: none"> • Fundo Newton do governo do Reino Unido • Secretaria de Economia do México |
| Áreas prioritárias | <ul style="list-style-type: none"> • Tecnologia agrícola • Biotecnologia • Engenharia química • Engenharia civil • Informática • Engenharia de projetos • Engenharia elétrica e eletrônica • Ciência dos materiais • Engenharia mecânica • Engenharia médica |
| Duração da bolsa | Máximo de 12 meses, incluindo treinamento, mentoria e aceleração durante um período de seis meses, com possibilidade de cinco dias no Reino Unido (convocatória de 2020) |
| Condições de bolsas de estudo | <p>Aberto a:</p> <ul style="list-style-type: none"> • Pesquisadores com relações contratuais atuais com universidades, institutos de pesquisa públicos e privados • Estudantes que estejam atualmente matriculados em um programa de mestrado ou doutorado em universidades peruanas • Empreendedores com apoio de uma instituição empreendedora |
| Participantes com apoio | <ul style="list-style-type: none"> • 29 no Peru • 89 no Brasil • 52 no Chile • 78 na Colômbia • 117 no México |
| O cofinanciamento é necessário? | Cofinanciamento com o Governo do Reino Unido (Newton Fund) |

> University of London

| | |
|--------------------------------|--|
| University of London | O Centro para Estudos Latino-Americanos e Caribenhos da Faculdade de Letras oferece bolsas de pesquisa de dois anos |
| Áreas temáticas: | <ul style="list-style-type: none"> • Ciências sociais • Ciências naturais • Física • Medicina • Humanas |
| A bolsa de estudos inclui: | <ul style="list-style-type: none"> • Despesas programadas de até 3.500 libras • Estipêndio de 30 mil libras por ano • 8 mil libras anuais para despesas relacionadas a pesquisas |
| Condições da bolsa de estudos: | Os candidatos devem ter: <ul style="list-style-type: none"> • Doutorado • Menos de sete anos de experiência em tempo integral na área de pesquisas • Empregado fora do Reino Unido e não ser cidadão britânico • Proficiência total em inglês • Um coinvestigador britânico |
| Mais informações: | Charles Burdett charles.burdett@sas.ac.uk research@sas.ac.uk |

Financiamento europeu para a mobilidade na América Latina

> ERASMUS+

Mais de 9 mil pessoas se beneficiaram de programas de mobilidade entre a Europa e a América Latina no âmbito dos programas Erasmus+, que financiaram 1.635 projetos de mobilidade de funcionários e estudantes nos últimos 30 anos. Os orçamentos investidos na América Latina representam 5% dos gastos gerais até o momento. Com a International Credit Mobility, os alunos podem estudar em uma universidade parceira por 3 a 12 meses e obter

créditos reconhecidos como parte de sua graduação.

O Brasil comanda a maior parte do financiamento da mobilidade, que corresponde a 21% do financiamento Erasmus + para a América Latina, seguido pelo Chile (13%); Argentina (12%); México (11%); e Colômbia (9%).



Gráfico 3
Mobilidade de crédito internacional da ERASMUS + na América Latina de 1987 a 2019. Fonte:

> Mestrado conjunto ERASMUS MUNDUS (EMJMD)

A União Europeia oferece bolsas de estudo completas para alunos de mestrado de todo o mundo, que abrangem custos de estudos, custos de viagem e uma bolsa de custo de vida por 1 a 2 anos, período durante o qual os alunos estudam em pelo menos dois países europeus diferentes. Após a conclusão, os alunos se formam com diplomas conjuntos ou múltiplos. Os alunos navegam por oportunidades no catálogo on-line oficial do Erasmus Mundus e se candidatam diretamente com o coordenador do programa.

Há 31 programas de mestrado listados no catálogo atual que incluem locais de projeto no Reino Unido (consultar o anexo 10). Um programa também lista a Argentina, Brasil e México (além da Polônia, Cingapura, Espanha, Alemanha e Índia) como locais. A Universidade de Newcastle está listada como uma parceira premiada pelo EuroAqua+ Joint Masters, relacionado à gestão inteligente de água. Os membros do consórcio latino-americano incluem a Universidad Nacional del Litoral (Argentina); Universidade Federal do Rio de Janeiro (Brasil) e Universidad Nacional Autónoma de México.

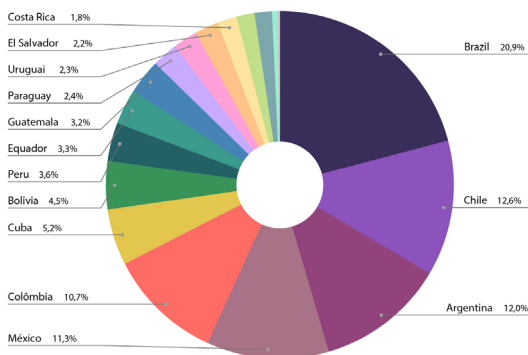
Trze universidades latino-americanas estiveram envolvidas como parceiros de hospedagem completos em nove EMJMDs entre 2014 e 2019 (oficialmente concedendo diplomas). Durante esse período, 44% dos programas do Erasmus Mundus incluíram uma função de associado para instituições da América Latina (ou seja, eles participaram, mas não colaram grau).

O Brasil e o México estiveram entre os dois principais países do mundo em bolsas de estudos do Erasmus Mundus em 2018 e 2019. Bolsas adicionais também estão disponíveis por intermédio

do programa regional da União Europeia para a América Latina. Mais de quinhentas (525) dessas bolsas foram concedidas a estudantes da América Latina, incluindo 116 do Brasil e 91 do México.

> Exemplo EMJMD: GLOBED

O Mestrado em Políticas de Educação para o Desenvolvimento Global (GLOBED) é financiado pela Erasmus+ para o período de 2018 a 2024, e é oferecido por um consórcio de quatro universidades europeias (Universidad Autónoma de Barcelona, University of Glasgow, University of Bremen e University of Chyprus).

| | |
|--------------------------------|--|
| Número de bolsas de estudo | <ul style="list-style-type: none"> • Quinze bolsas são oferecidas por todo o mundo por ano e cobrem custos de estudos, viagens, custos de instalações e estipêndio para custo de vida por 24 meses • O programa também está aberto para alunos que se autofinanciem (9.500 euros para alunos de 'países do programa', 14.500 euros para outros). |
| Participação da América Latina | <ul style="list-style-type: none"> • Em uma convocatória recente, 832 candidaturas foram recebidas para o Programa de mestrado, com 88 candidaturas da América Latina (9%). • Bolsas concedidas a dois alunos do Brasil e dois do Peru. |
| Mais informações | <p>Laia Ramia Gerente de programas da GLOBED Laia.Ramia@uab.cat www.globed.eu</p> |

Brexit - O Reino Unido optou por não participar do novo programa Erasmus+ de 2021 a 2027 como um país terceiro associado e, portanto, não participará como um 'país do programa'. Todos os projetos de cooperação já em vigor antes de 2020 continuarão com base em regras preexistentes. A partir de 2021, o Reino Unido tornou-se um "país não associado" à Erasmus+. Embora imagine-se que as oportunidades de cooperação diminuirão, um número limitado permanecerá aberto ao Reino Unido porque eles estão abertos a instituições e indivíduos de todo o mundo.

O financiamento para programas de mestrado conjuntos do Erasmus Mundus está aberto a alunos de todo o mundo, e a participação no programa por cidadãos britânicos não será impactada pelo Brexit. Da mesma forma, os estudantes do Erasmus Mundus ainda poderão estudar em universidades do Reino Unido que projetam e executem programas aprovados.

El financiamiento de los programas conjuntos de maestría Erasmus Mundus está abierto a estudiantes de todo el mundo, y la participación de

ciudadanos del Reino Unido en el programa no se ve afectada por el Brexit. Del mismo modo, los estudiantes Erasmus Mundus podrán seguir estudiando en universidades del Reino Unido que diseñen y entreguen programas aprobados. Fuente

Horizon Europe – Programas da Horizon Europe, como o Conselho Europeu de Pesquisa (ERC) com fundos para pesquisadores de LAC e Ações Marie Skłodowska-Curie (MSCA) para pesquisadores e instituições de LAC permanecem abertos ao Reino Unido, principalmente devido ao seu mandato global de engajamento com os melhores talentos do mundo, independentemente das contribuições nacionais de financiamento, ou durante o período de negociação da Grã-Bretanha para se tornar um país associado à UE. O governo britânico prometeu fundos de rede de segurança enquanto as negociações continuam, assim como um pacote de medidas transicionais, a fim de garantir estabilidade ao financiamento. Uma bolsa de ERCStarting de 2022 concedeu fundos a nove pesquisadores latino-americanos, com dois deles indo para o Reino Unido (um do Brasil e um da Colômbia).

Financiamentos para a educação privada

Toda a América Latina

> Prodigy Finance

A empresa sul-africana Prodigy Finance oferece empréstimos gratuitos de garantia para alunos de pós-graduação e trabalha com 850 instituições de educação em 18 países. A Prodigy lista 14 faculdades de administração de empresas no Reino Unido em sua página eletrônica. A empresa se

orgulha de ter concedido mais de 1 bilhão de dólares em empréstimos a mais de 20 mil estudantes desde sua criação em 2007, com 80% desses estudantes vindos de mercados emergentes.* A fiabilidade creditícia dos candidatos é avaliada.

* Estudantes de vários países não são elegíveis devido a restrições regulatórias, incluindo Trinidad e Tobago, Cuba, Curaçao

| | |
|--|--|
| Qual o valor do financiamento? | <ul style="list-style-type: none"> • Empréstimos mínimos de 10 mil dólares • O acordo em vigor entre a universidade e a Prodigy é que vai decidir se os empréstimos cobrem apenas despesas de matrícula ou matrícula e custo de vida. |
| Que tipo de comprovantes são necessários? | <p>Os alunos devem enviar:</p> <ul style="list-style-type: none"> • prova de identidade • comprovante de residência • carta de oferta de curso • relatório de crédito • quaisquer detalhes do emprego/salário • economias/contribuições familiares • detalhes da bolsa de estudos |
| Quanto tempo leva para as decisões sobre empréstimos serem feitas? | A Prodigy combina solicitações de empréstimos com fundos de investimento disponíveis em uma base semanal para encontrar a melhor combinação |
| Reembolso | <ul style="list-style-type: none"> • Os pagamentos de empréstimos começam seis meses após a conclusão de um programa de mestrado de tempo integral (três meses para estudantes com aula em meio período) • Reembolsável por 7 a 20 anos a uma taxa média de 13,23% (APR mínimo de 9,54%) • A Prodigy cobra uma taxa de administração de 5% |
| Parceiros do Reino Unido | <ul style="list-style-type: none"> • Bayes Business School (Faculdade de Administração de Empresas), City University of London • Columbia University Business School (Faculdade de Administração de Empresas) • Cranfield University School of Management (Faculdade de Administração) • Hult International Business School (Faculdade de Administração de Empresas) • Imperial College Business School (Faculdade de Administração de Empresas) • Lancaster University Management School (Faculdade de Administração) • London School of Economics & Political Science (Faculdade de Economia e Ciências Políticas) • University of Edinburgh Business School (Faculdade de Administração de Empresas) • University of Bath School of Management School (Faculdade de Administração) • University of Cambridge Judge Business School (Faculdade de Administração de Empresas) • University of Strathclyde School of Social Work & Social Policy School (Faculdade de Assistência Social e Políticas Sociais) • EDHEC Business School (Faculdade de Administração de Empresas) • ESCP Europe Business School (Faculdade de Administração de Empresas) |
| Mais informações | <p>info@prodigyfinance.com +44 20 3900 3535 +1 866 533 3304</p> |

> MPower

A MPower oferece crédito educacional a estudantes na América Latina, entre os valores de 2 mil dólares e 50 mil dólares, desde que o estudante esteja a dois anos de sua formatura, e tem parcerias com

centenas de universidades. No entanto, sua oferta de crédito é atualmente oferecida exclusivamente para apoiar programas de mobilidade para os EUA e o Canadá.



Brasil

Os serviços financeiros são altamente regulamentados no Brasil. Em termos gerais, os bancos comerciais no Brasil seguem as regulamentações em vigor para o FIES, um programa público de financiamento da educação nacional, operado exclusivamente por meio do banco federal Caixa Econômica. Isso limita os empréstimos educacionais a R\$ 30 mil (cerca de 4.700 libras) por semestre, com quaisquer valores adicionais necessariamente complementados pelos próprios recursos do aluno.

Embora a maioria dos bancos comerciais brasileiros não ofereça produtos que especificamente almejem estudos internacionais, muitos oferecem linhas de crédito mediadas por agências de educação, como transações de cartão de crédito, com taxas de juros diferenciadas, informalmente anexadas às taxas oficiais de SELIC (contrato interinstitucional de empréstimos bancários), atualmente a uma taxa anual de 13,25%.

> CDC Intercâmbio do Banco Bradesco

| | |
|--------------------------------|---|
| O que financiam? | <ul style="list-style-type: none"> Despesas e custos em educação internacional |
| Qual o valor do financiamento? | <ul style="list-style-type: none"> Nenhum valor máximo é estipulado |
| Condições | <ul style="list-style-type: none"> Os empréstimos devem ter fiadores O crédito é concedido após um reembolso de 30% do crédito total em antecedência |
| Reembolso | <ul style="list-style-type: none"> Préstamos reembolsados em 48 meses. Sin periodo de gracia. |
| Mais informações | <ul style="list-style-type: none"> https://banco.bradesco/html/classic/produtos-servicos/emprestimo-e-financiamento/universitario/cdc-intercambio.shtm |

> Banco Itaú

| | |
|--------------------------------|---|
| O que financiam? | <ul style="list-style-type: none"> Despesas e custos em educação local ou internacional |
| Qual o valor do financiamento? | <ul style="list-style-type: none"> Nenhum valor máximo é estipulado |
| Condições | <ul style="list-style-type: none"> Os alunos devem ter um fiador com uma renda mensal que seja duas vezes superior ao valor do reembolso mensal |
| Reembolso | <ul style="list-style-type: none"> Empréstimos devem ser pagos em um período equivalente ao dobro da duração do curso O empréstimo para um curso de três anos exigiria reembolso em seis anos |
| Mais informações | <ul style="list-style-type: none"> www.itaubr.com |

> Pravalor

Essa empresa fintech é propriedade parcial (42%) do Banco Itaú e oferece empréstimos educacionais para alunos frequentarem universidades privadas no Brasil, permitindo o pagamento antecipado de taxas de cursos, com pagamentos sem juros em cursos selecionados. A empresa concede empréstimos para estudos internacionais, geralmente mediados por agências de educação, e fiadores são uma exigência em qualquer novo contrato. Os pagamentos geralmente são feitos em 24 parcelas, com taxas de juros calculadas com base na pontuação do aluno individual, conforme calculado pela empresa.

Diego Aires

 Gerente de Parcerias

 diego.aires@pravalor.com.br

 +55 11 9 8398 6369

CONTACTO

> Financiamento de Intercâmbio

Esta empresa trabalha em parceria exclusiva com determinadas escolas de inglês na Irlanda e as mensalidades são pagas em até 18 parcelas. Os alunos brasileiros podem começar a mobilidade em programas de idioma inglês assim que tiverem realizado 30% dos pagamentos.



Colômbia

> Banco Sufi da Colômbia

| | |
|----------------------------------|--|
| O que financiam? | <ul style="list-style-type: none"> Programas de nível universitário, pós-graduação e educação técnica Empréstimos direcionados a cursos locais, mas também com possibilidade de financiar estudos internacionais |
| Qual é o valor do financiamento? | <ul style="list-style-type: none"> Financiamento de até 22.700.000 pesos (4.900 libras esterlinas) para estudos em programas no exterior |
| Condições | <ul style="list-style-type: none"> Os estudantes devem contratar seguros Carta de oferta da universidade |
| Reembolso | <ul style="list-style-type: none"> Empréstimos pagáveis em até 84 meses Um período de carência de seis meses pode ser oferecido, dependendo do curso e da avaliação do crédito dos alunos |
| Mais informações | <ul style="list-style-type: none"> https://sufi.grupobanacolombia.com/sufi |



México

> Accede Educación

AAccedeEducaciónofereceempréstimosestudantis para estudos domésticos ou internacionais para alunosmexicanos.Ativanomercadodesde2015,a

Accedeéaparceiradeempréstimosrecomendada para a Becas Desafios. A empresa já está em negociações com o British Council.

| | |
|--|--|
| Qual o valor do financiamento? | <ul style="list-style-type: none"> Os alunos podem solicitar empréstimos estudantis a partir de um mínimo de 15 mil pesos mexicanos (cerca de 650 libras), com o valor total do empréstimo dependendo da avaliação da capacidade dos alunos de pagar o valor do empréstimo |
| Que tipo de comprovantes são necessários? | <ul style="list-style-type: none"> Os alunos devem ter fiadores que fazem parte de sua família direta e compartilhar o mesmo sobrenome Para empréstimos de até 150 mil pesos mexicanos, um fiador é necessário, enquanto para valores de empréstimos mais altos são necessários dois fiadores |
| Quanto tempo leva para as decisões sobre empréstimos serem feitas? | <ul style="list-style-type: none"> A Accede Educación dá uma pré-autorização aos alunos assim que eles completam seu registro on-line e a autorização para a verificação de crédito Assim que o aluno entregar toda a documentação necessária, incluindo o de seu(s) fiador(es), a Accede dá uma resposta em 72 horas |
| Como o empréstimo é pago? | <ul style="list-style-type: none"> Assim que todos os contratos são assinados, a Accede faz o pagamento para o programa universitário, diretamente para a universidade ou para a agência envolvida |
| Reembolso | <ul style="list-style-type: none"> A Accede oferece juros anuais fixos de 17,61% Pagamentos adiantados podem ser feitos ao longo do prazo do empréstimo. Se o pagamento antecipado não for equivalente a uma mensalidade de reembolso, será apenas descontado do próximo pagamento, em vez de reduzir o valor principal do empréstimo Juros padrão serão aplicados a pagamentos atrasados |
| Parceiros do Reino Unido | <ul style="list-style-type: none"> Sem parcerias atuais no Reino Unido |
| Mais informações | <p>Jessica Hernández Gerente comercial contacto@accedeeducacion.com (55) 8295 8106 accedeeducacion.com</p> |

> Eduk Pro

Esta empresa faz parceria com a FUNED para oferecer crédito estudantil a alunos mexicanos e é a parceira recomendada em convocatórias oficiais. Os empréstimos são concedidos em dólares americanos e, enquanto os empréstimos regulares de mestrado são reembolsáveis a uma taxa de 7,95%, certos empréstimos de estudo temático específicos, como em saúde ou educação, podem ser pagos a uma taxa reduzida de 5,75%.

Argelia Sánchez Ruiz

@ uneedukpromx@gmail.com

+52 55 5292 2565

www.edukpro.com

CONTACTO

> Laudex

A empresa mexicana Laudex oferece financiamento para todos os custos relacionados ao estudo internacional, incluindo custos de matrícula, voos, processamento de vistos, acomodação e outros custos relacionados ao estudo internacional. A

Laudex trabalha com uma variedade de agências de educação mexicanas como seu parceiro de empréstimo educacional preferido (por exemplo: EDEX, Dribaly, Education First) e mais de 20 mil alunos já foram beneficiados com empréstimos.

| | |
|---|---|
| O que financiam? | Os empréstimos da Laudex cobrem: <ul style="list-style-type: none"> • programas de nível universitário • bacharelado em administração de empresas • programas de mestrado de um ano • MBA global de um ano • MBA executivo de meio período • doutorado em administração de empresas |
| Qual o valor do financiamento? | • 25 mil pesos mexicanos (1.100 libras) - 1.725.000 pesos mexicanos (75 mil libras) |
| Que tipo de comprovantes são necessários? | • É necessário o registro de uma propriedade como parte da garantia, caso o valor do empréstimo esteja acima de 800 mil pesos mexicanos (35.600 libras) |
| Parceiros do Reino Unido | <ul style="list-style-type: none"> • Hult international Business School (Faculdade de Administração de Empresas) • Cranfield School of Management (Faculdade de Administração) • University of Edinburgh • University of London |
| Mais informações: | <ul style="list-style-type: none"> • cumplimiento@laudex.mx • +55 4040 7940 |



Peru

> Banco de Crédito do Peru (BCP)

| | |
|----------------------------------|--|
| O que financiam? | <ul style="list-style-type: none"> • Financiamento de até 100% do custo da pós-graduação, mestrado ou especializações em instituições locais e estrangeiras, em meio período ou em tempo integral. • Dependendo do programa no exterior, o BCP oferece acesso a financiamentos para despesas de custo de vida. |
| Qual é o valor do financiamento? | <ul style="list-style-type: none"> • Até 300 mil sóis (cerca de 65 mil libras), dependendo do mestrado escolhido e da avaliação financeira |
| Condições | <ul style="list-style-type: none"> • Os alunos devem ter uma renda individual de 1.500 sóis (325 libras) • Financiamento mínimo de 12 meses • Carta de oferta da universidade |
| Reembolso | <ul style="list-style-type: none"> • Empréstimos pagos ao longo de 144 meses, em 12 parcelas anuais • Um período de carência de 30 meses pode ser oferecido, dependendo do curso e da avaliação do crédito dos alunos |
| Mais informações | <ul style="list-style-type: none"> • consultasbcp@bcp.com.pe |

> BBVA Peru (Banco)

| | |
|--------------------------------|--|
| O que financiam? | <ul style="list-style-type: none"> • Educação nacional ou internacional |
| Qual o valor do financiamento? | <ul style="list-style-type: none"> • Qualquer valor está sujeito à análise de 1 mil dólares até o custo total do programa • Até 20 mil dólares para despesas de custo de vida para alunos de pós-graduação em tempo integral |
| Condições | <ul style="list-style-type: none"> • Taxas de juros a partir de 13,99% ao ano • Se o empréstimo for superior a 30 mil dólares, uma garantia hipotecária é necessária • Renda mensal mínima de 2.400 sóis (520 libras) |
| Reembolso | <ul style="list-style-type: none"> • Reembolso de até 10 anos para estudos em tempo integral no exterior • Período de carência de até 30 meses para estudos em tempo integral / 6 meses para estudos de meio período |
| Mais informações | <ul style="list-style-type: none"> • https://www.bbva.pe/personas/productos/prestamos/personales/credito-estudios.html |

Anexos

| | |
|---|-----|
| 1. Brasil Lista de universidades do Reino Unido, empresas e entidades estaduais com acordos individuais com a FAPESP (Agência de financiamento do estado de São Paulo)..... | 116 |
| 2. Brasil CONFAP convocatórias conjunta com parceiros do Reino Unido 2014 a 2022..... | 118 |
| 3. Colômbia Lista de parceiros do COLFUTURO no Reino Unido..... | 119 |
| 4. México parceiros da CONAHCYT no Reino Unido..... | 120 |
| 5. México Lista de universidades parceiras da FIDERH no Reino Unido e isenção de taxas..... | 122 |
| 6. México universidades parceiras da FUNED no Reino Unido..... | 123 |
| 7. México Áreas prioritárias da CONAHCYT para Bolsas no Exterior para a Região Central do México..... | 124 |
| 8. Peru Bolsa de estudos Bicentenary Generation Lista de universidades do Reino Unido aprovadas..... | 126 |
| 9. Peru Universidades do Reino Unido aprovadas pela bolsa Excellence Challenge da SERVIR..... | 127 |
| 10. Lista de parceiros do Reino Unido de Mestrado Conjunto ERASMUS MNDUS..... | 128 |

> Brasil | Lista de universidades do Reino Unido que têm acordos individuais com a FAPESP (Agência de financiamentos do estado de São Paulo)

| | |
|---|--|
| Bangor University | • https://fapesp.br/acordos-bangor |
| Brunel University London | • https://fapesp.br/9995/brunel-university-london |
| Cardiff University | • https://fapesp.br/11382/cardiff-university |
| Coventry University | • https://fapesp.br/11605/coventry-university |
| Durham University | • https://fapesp.br/8817/durham-university |
| Heriot-Watt University | • https://fapesp.br/8543/heriot-watt-university |
| Imperial College London | • https://fapesp.br/8098/imperial-college-london |
| Institute of Education, University College London | • https://fapesp.br/acordos-ioe |
| Keele University | • https://fapesp.br/7533/keele-university |
| King's College London | • https://fapesp.br/14541/kings-college-london • https://fapesp.br/acordos-kl |
| London School of Economics & Political Science (Faculdade de Economia e Ciência Política) | • https://fapesp.br/9227/london-school-of-economics-and-political-science |
| Queen Mary University of London | • https://fapesp.br/13639/queen-mary-university-of-london |
| Queen's University Belfast | • https://fapesp.br/8737/queens-university-of-belfast |
| University of Bath | • https://fapesp.br/7505/university-of-bath |
| University of Birmingham | • https://fapesp.br/acordos-birmingham |
| University of Cambridge | • https://fapesp.br/8076/university-of-cambridge |
| University of East Anglia | • https://fapesp.br/acordos-eastanglia |
| University of Edinburgh | • https://fapesp.br/acordos-edinburgh |
| University of Exeter | • https://fapesp.br/15011/university-of-exeter |
| University of Glasgow | • https://fapesp.br/9049/university-of-glasgow |
| University of Leeds | • https://fapesp.br/11801/university-of-leeds |
| University of Manchester | • https://fapesp.br/8100/university-of-manchester |
| University of Nottingham | • https://fapesp.br/acordos-nottingham |

| | |
|---------------------------|---|
| University of Oxford | • https://fapesp.br/9255/university-of-oxford |
| University of Southampton | • https://fapesp.br/acordos-southampton |
| University of Surrey | • https://fapesp.br/acordos-surrey |
| University of Warwick | • https://fapesp.br/8749/university-of-warwick |
| University of York | • https://fapesp.br/acordos-yorkuk |

> Brasil | Lista de órgãos do Reino Unido que têm acordos com a FAPESP

| | |
|--|---|
| British Council | • https://fapesp.br/5362/british-council |
| Economic & Social Research Council (Consejo de Investigación Económica y Social) | • https://fapesp.br/7227/economic-and-social-research-council-esrc |
| Fondo Newton | • https://fapesp.br/acordos-newtonfund |
| Royal College of Engineering (Faculdade de Engenharia) | • https://fapesp.br/10424/royal-academy-of-engineering |
| UK Academies | • https://fapesp.br/11861/uk-academies |
| UK Research and Innovation | • https://fapesp.br/acordos-ukri |

> Brasil | Lista de empresas do Reino Unido que têm acordos individuais com a FAPESP

| | |
|-------------------------|---|
| AstraZeneca – MedImmune | • https://fapesp.br/9338/astrazenecamedimmune |
| GlaxoSmithKline (GSK) | • https://fapesp.br/acordos-gsk |
| Imprimatur Capital | |
| Shell | • https://fapesp.br/7231/shell |

> Brasil | convocatórias conjuntas da CONFAP e parceiros do Reino Unido de 2014 a 2022

| Ano | Parceiro no Reino Unido | Número de FAPs participantes | Número de FAPs com propostas aprovadas | Número de propostas aprovadas |
|--|---|------------------------------|--|-------------------------------|
| 2014 | | | | |
| | RCUK | 24 | 15 | 71 |
| | Academias do Reino Unido | 24 | 10 | 30 |
| | British Council Researcher Links | 3 | 3 | 3 |
| 2015 | | | | |
| | Conselho de Pesquisas Médicas | 16 | 8 | 13 |
| | ESRC | 16 | 6 | 7 |
| | BBSRC | 16 | 5 | 2 |
| | Academias do Reino Unido | 17 | 9 | 56 |
| | British Council Researcher Links | 17 | 9 | 22 |
| | British Council Researcher Connect | 16 | 13 | 22 |
| 2016 | | | | |
| | Academias do Reino Unido | 16 | 7 | 40 |
| | British Council Research Links | 13 | 6 | 9 |
| | British Council Research Connect | 15 | 13 | 30 |
| | British Council Institutional Links | 5 | 3 | 4 |
| 2017 | | | | |
| | MRC | 14 | 10 | 8 |
| | Academias do Reino Unido | 11 | 10 | 57 |
| | British Council Research Links | 14 | 6 | 12 |
| | British Council Research Connect | 16 | 10 | 24 |
| | British Council Institutional Links | 11 | 7 | 9 |
| | Apoio de bolsas de estudos | 3 | 3 | 11 |
| 2018 | | | | |
| | Convocatória em Colaboração entre Reino Unido e Brasil para o Idioma Inglês | 11 | - | 8 |
| | Academias do Reino Unido | 16 | 14 | 79 |
| | British Council Research Links | 14 | 4 | 14 |
| | British Council Research Connect | 16 | 13 | 24 |
| | Apoio de bolsas de estudos | 1 | 1 | 2 |
| 2019 | | | | |
| | Academias do Reino Unido | 18 | 8 | 29 |
| | British Council Research Links | 9 | 6 | 13 |
| | Esquema sobre impactos do Fundo Newton (British Council UKRI) | 9 | 4 | 5 |
| 2022 | | | | |
| | Academias do Reino Unido | 15 | 11 | 31 |
| Fonte: Dados fornecidos pela CONFAP por e-mail, novembro de 2022 | | | | 627 |

> Colômbia | Lista de parceiros do COLFUTURO no Reino Unido

| |
|--|
| Bayes Business School (Faculdade de Administração de Empresas), University of London |
| Brunel University |
| Cranfield University |
| Durham University |
| Imperial College London |
| King's College London |
| LSE London School of Economics (Faculdade de Economia) |
| Queen Mary University of London |
| Queen's University Belfast |
| University College London |
| University of Bath |
| University of Bristol |
| University of East Anglia |
| University of Edinburgh |
| University of Essex |
| University of Exeter |
| University of Glasgow |
| University of Leeds |
| University of Newcastle |
| University of Nottingham |
| University of Manchester (Business School / Faculdade de Administração de Empresas) |
| University of Southampton |
| University of Sussex |
| University of York |
| University of Warwick |

Fuente: <https://www.colfuturo.org/programas/credito-beca/convenios>

> México | Universidades do Reino Unido atualmente hospedando alunos com apoio da CONAHCYT, por nível de estudo

(As universidades em destaque têm acordos ativos com a CONAHCYT, com cofinanciamento)

| Universidades | Cofinanciamento | Mestrado | Doutorado | Pós-doutorado |
|---|-----------------|----------|-----------|---------------|
| Anglia Ruskin University | | | 1 | |
| Architectural Association School Of Architecture (Faculdade de Arquitetura) | | | 2 | |
| Aston University | | | 1 | |
| Cardiff University | 30% de desconto | | 7 | |
| Cranfield University | | 3 | 1 | |
| Durham University | 30% de desconto | 1 | 32 | |
| Edinburgh Napier University | | | 2 | |
| Goldsmiths University Of London | | 2 | 1 | |
| Guildhall School Of Music And Drama (Faculdade de Música e Teatro) | | 1 | | |
| Heriot-Watt University | | | 2 | |
| Imperial College London | | 1 | 3 | |
| Imperial College Of Science Technology And Medicine (Faculdade de Ciência, Tecnologia e Medicina) | | | 2 | |
| Keele University | | | 1 | |
| King's College London | 30% de desconto | 2 | 8 | 1 |
| Kingston University London | | 1 | | |
| Lancaster University | | | 1 | |
| London School of Economics & Political Science (Faculdade de Economia e Ciência Política) | 30% de desconto | | | |
| London School of Hygiene and Tropical Medicine (Faculdade de Higiene e Medicina Tropical) | | 2 | | |
| Loughborough University | | | 1 | |
| Newcastle University | 30% de desconto | 1 | 3 | |
| Robert Gordon University | 30% de desconto | 4 | | |
| Swansea University | | | 1 | |
| Queen Mary University Of London | 30% de desconto | | | |
| Queen's University Belfast | 30% de desconto | 2 | 1 | |
| "United Kingdom Energy Consortium (Ukec) | 30% de desconto | | | |
| Durham University / University Of Leeds" | 30% de desconto | 10 | 15 | |
| University College London | | 11 | 7 | |
| University Of Aberdeen | 15 | 15 | 11 | 31 |
| University Of Bath | | | 3 | |
| University Of Birmingham | 30% de desconto | 1 | 3 | 31 |
| University Of Brighton | | | 1 | |
| University Of Bristol | | 1 | 20 | |
| University Of Cambridge | 30% de desconto | 2 | 17 | 1 |

| Universidad | Co-fundo | Maestría | Doctorado | Posdoctorado |
|--|----------------------|-----------|------------|--------------|
| University Of East Anglia | | | 3 | |
| University Of East London | | 1 | | |
| University Of Edinburgh | 30% de desconto | 2 | 29 | |
| University Of Essex | | 1 | 1 | |
| University Of Glasgow | 30% de desconto | 9 | 13 | |
| University Of Hertfordshire | | | 1 | |
| University Of Huddersfield | | | 1 | |
| University Of Leeds | 30% de desconto | | 46 | |
| University Of Lincoln | | 1 | | |
| University Of Liverpool | | 1 | 10 | |
| University Of London | | 10 | 26 | |
| University Of London / Royal Holloway-University Of London | | | 1 | |
| University Of Nottingham | 30% de desconto | 1 | 24 | |
| University Of Manchester | 25 a 30% de desconto | | 16 | |
| University Of Oxford | | | 13 | |
| University Of Reading | | | 2 | |
| University Of Saint Andrews | | | 1 | |
| University Of Sheffield | 30% de desconto | | 28 | |
| University Of Southampton | | 5 | 9 | |
| University Of Strathclyde | | | 1 | |
| University Of Sussex | 30% de desconto | 2 | 10 | |
| University Of The Arts London | | 4 | | |
| University Of Warwick | 30% de desconto | | 4 | |
| University Of York | 30% de desconto | 8 | 24 | |
| Queen's University Belfast | | | | |
| "United Kingdom Energy Consortium (Ukec) | 30% de desconto | | | |
| Total dentro dos acordos de parceria | | 45 | 280 | 2 |
| Total dos acordos de parceria externa | | 45 | 120 | 0 |

Fonte (beneficiários), Fonte (acordos)

> México | Lista de parceiros da FIDERH de universidades do Reino Unido:

| | |
|--|---|
| Cardiff University | • 10% de bolsa no custo total de qualquer programa de pós-graduação |
| Newcastle of Newcastle | • 15% de desconto no custo total de qualquer programa de nível de graduação |
| Queen Mary University of London | • 10% de desconto em programas de graduação e de mestrado |
| London School of Economics and Political Science | • 10% de desconto para custos de estudos em programas de pós-graduação selecionados |
| The University of Edinburgh | • 10 bolsas por ano de 10% para o custo total de qualquer programa de pós-graduação |
| University of Liverpool | • 20% de bolsa no custo total de programas de certas áreas |
| University of Sheffield | • 20% de desconto no custo total de qualquer programa de mestrado e 10% para doutorado |
| University of Warwick | • 50% de desconto para estudos de mestrado em tempo integral em áreas empresariais, finanças, gestão, tecnologia, inovação, engenharia e saúde em departamentos do WMG (Grupo Manufactureiro Warwick) e WBS (Faculdade de Administração de Empresas Warwick). 20% de desconto para estudos de mestrado em tempo integral em qualquer outro departamento e para estudos de doutorado |
| University of Birmingham | • 20% de bolsa no custo total de qualquer programa de pós-graduação |
| University of Bristol | • 10% de bolsa em qualquer programa de pós-graduação, 15% de bolsa se tiver uma média maior que 9,0 |
| University of Exeter | • 10% de bolsa nos custos do primeiro ano de qualquer programa de pós-graduação |
| University of Glasgow | • 15% de bolsa no custo total de qualquer programa de mestrado e 15% de bolsa para os custos do primeiro ano em qualquer programa de doutorado |
| University of Leeds | • 25% do custo total de qualquer programa de nível de graduação |
| University of Nottingham | • 25% de desconto em qualquer programa de mestrado e 10% para programas de doutorado |
| University of Southampton | • 20% de bolsa no custo total de programas de pós-graduação previamente selecionados no Campus Winchester School of Art (Faculdade de Arte), Campus Shouthampton e Campus Winchester |
| University of York | • 30% de bolsa em qualquer programa de pós-graduação (exceto quando oferecidos na Faculdade de Medicina, Cursos Erasmus e programas virtuais) |
| Brunel University London | • 15% de desconto em programas de pós-graduação em: College of Engineering Design and Physical Sciences (Faculdade de Design de Engenharia e Ciências Físicas); College of Business Arts and Social Sciences (Faculdade de Artes Empresariais e Ciências Sociais) e College of Health and Life Sciences (Faculdade de Saúde e Biociência) |
| Cranfield University | • 30% de bolsa no custo total de todos os programas de pós-graduação |
| Heriot-Watt University | • 10% de bolsa no custo total de programas de graduação exclusivos e presenciais |
| King's College London | • 10% de bolsa no custo total de qualquer programa de pós-graduação |
| University College London | • 10% de desconto no custo total de qualquer programa de nível de graduação |
| University of Aberdeen | • 15% de bolsa no custo total de programas de pós-graduação indicados |
| University of Bath | • 15% de bolsa no custo total de qualquer programa de mestrado • 25% de bolsa no custo total de qualquer programa de doutorado e MPhil |
| Royal Holloway University of London | • 10% de bolsa no custo total de qualquer programa de pós-graduação presencial • 10% de bolsa para cada ano em doutorados |
| University of Dundee | • 15% de bolsa no custo total de qualquer programa de pós-graduação, exceto Medicina, Odontologia e Enfermagem |
| University of Glamorgan | |
| University of Kent | • 15% de bolsa no custo total de qualquer programa de pós-graduação |
| University of Leicester | • 20% de bolsa no custo total de qualquer programa de pós-graduação |
| University of Reading | • 15% de bolsa no custo total de qualquer programa de pós-graduação, para alunos com média maior do que 9 e 10% para alunos com mais de 8 |
| University of South Wales | • Até 18% de desconto no custo total de qualquer programa de pós-graduação nos Campus de Cardiff, Newport e Pontypridd |
| University of St Andrews | • 20% de bolsa no custo total de qualquer programa de pós-graduação |
| University of Strathclyde | • 15% de bolsa no custo total para alunos de pós-graduação |

Fonte: <https://www.fiderh.org.mx/convenios.html#uk>

> México | Universidades parceiras da FUNED no Reino Unido

| |
|---|
| Durham University |
| King's College London |
| Queen Mary University of London |
| Queen's University Belfast |
| University College London |
| University of Birmingham |
| University of Bristol |
| University of Edinburgh |
| University of Exeter |
| University of Glasgow |
| University of Leeds |
| University of Liverpool |
| University of Manchester |
| University of Nottingham |
| University of Sheffield |
| University of Southampton |
| University of Warwick |
| University of York |
| University of Glasgow |
| Cranfield University |
| University of East Anglia |
| ESCP Europe Business School (Faculdade de Administração de Empresas) (London) |
| LSE London School of Economics (Faculdade de Economia) |
| Robert Gordon University |
| Royal Holloway University of London |
| University of Aberdeen |
| University of Bath |
| Universidad de Bradford |
| University of Dundee |
| University of East Anglia |
| University of Essex |
| University of Leicester |
| University of St Andrews |
| University of Strathclyde |
| University of Sussex |

Fonte: <https://www.funedx.org/universidades/>

> México | Áreas prioritárias da CONAHCYT para Bolsas no Exterior para a Região Central

| | Áreas prioritárias | |
|--|--|--|
| | Mestrado | Doutorado |
| Cidade do México Subsecretaria de Ciência, Tecnologia e Inovação do Governo da Cidade do México (SUBSECTI) www.sectei.cdmx.gob.mx | Água | Água |
| | Mudança climática | Mudança climática |
| | Câncer | Câncer |
| | Diabetes | Diabetes |
| | Energia limpa | Energia limpa |
| | Geriatrics | Geriatrics |
| | Epidemiologia | Epidemiologia |
| | Obesidade | Obesidade |
| | Resíduos sólidos | Resíduos sólidos |
| | Segurança | Segurança |
| | Sustentabilidade alimentar | Sustentabilidade alimentar |
| | HIV e doenças sexualmente transmissíveis | HIV e doenças sexualmente transmissíveis |

| | Áreas prioritárias | |
|--|---|----------------------------------|
| | Mestrado | Doutorado |
| Estado do México Conselho Mexicano de Ciência e Tecnologia (COMECYT) www.comecyt.edomex.gob.mx | Agronegócios | Ciências agrárias |
| | Água | Ciências da saúde |
| | Biotecnologia | Física aplicada ao meio ambiente |
| | Ciências ambientais e recursos naturais | |
| | Ciências da saúde | |
| | Farmácia | |

| | Áreas prioritárias | |
|--|-----------------------------------|-----------------------------------|
| | Mestrado | Doutorado |
| Estado de Guanajuato Instituto de Inovação, Ciência e Empreendedorismo para a Competitividade (IDEA GTO) | Agronegócios | Agronegócios |
| | Biotecnologia e ciências agrárias | Biotecnologia e ciências agrárias |
| | Energia e sustentabilidade | Energia e sustentabilidade |
| | Ciências da medicina e da saúde | Ciências da medicina e da saúde |

| | Áreas prioritárias | |
|-----------------------------|--|-----------|
| | Mestrado | Doutorado |
| | Estado de Guerrero Conselho de Ciência, Tecnologia e Inovação (COCYTIEG) www.cocytieg.gob.mx | |
| Agronomia | Agronomia | |
| Ciências ambientais | Ciências ambientais | |
| Ciências da saúde | Ciências da saúde | |
| Biociência | Biociência | |
| Ciências do solo | Ciências do solo | |
| Medicina e patologia humana | Medicina e patologia humana | |
| Tecnologia ambiental | Tecnologia ambiental | |

| | Áreas prioritárias | |
|-----------------------------------|---|-----------|
| | Mestrado | Doutorado |
| | Estado de Morelos Conselho de Ciência, Tecnologia e Inovação (CCYTEM) www.ccytem.morelos.gob.mx | |
| Cosméticos e dispositivos médicos | Cosméticos e dispositivos médicos | |
| Energia limpa (engenharia) | Energia limpa (engenharia) | |
| Farmácia | Farmácia | |

| | Áreas prioritárias | |
|-------------------------------------|---|-----------|
| | Mestrado | Doutorado |
| | Querétaro Conselho de Ciência, Tecnologia e Inovação (CONCYTEQ) www.concyteq.edu.mx | |
| Biotecnologia | Biotecnologia | |
| Ciência da saúde e tecnologia | Ciência da saúde e tecnologia | |
| Desenvolvimento agrícola | Desenvolvimento agrícola | |
| Farmácia | Farmácia | |
| Recursos naturais e o meio ambiente | Recursos naturais e o meio ambiente | |

| | Áreas prioritárias | |
|--|--|-----------|
| | Mestrado | Doutorado |
| | San Luis Potosí Conselho de Ciência, Tecnologia e Inovação (COPOCYT) www.slp.gob.mx/copocyt | |
| Alimentos (engenharia alimentar, nutrição e saúde) | Alimentos (engenharia alimentar, nutrição e saúde) | |
| Engenharia biotecnológica e biomédica | Engenharia biotecnológica e biomédica | |
| Ciências ambientais | Ciências ambientais | |
| Ciências da saúde | Ciências da saúde | |
| Geociência | Geociência | |
| Energia | Energia | |

> Peru | Lista de universidades do Reino Unido aprovadas para a bolsa Bicentenary Generation

| Ranking | Universidade do Reino Unido |
|---------|---|
| 3 | University of Oxford |
| 5 | University of Cambridge |
| 12 | Imperial College London |
| 14 | University College London |
| 28 | University of Edinburgh |
| 38 | London School of Economics and Political Science (Faculdade de Economia e Ciência Política) |
| 39 | University of Manchester |
| 45 | King College London |
| 83 | University of Bristol |
| 92 | University of Warwick |
| 115 | University of Glasgow |
| 128 | Durham University |
| 131 | University of Birmingham |
| 137 | University of Southampton |
| 138 | University of Leeds |
| 141 | University of Sheffield |
| 143 | University of St Andrews |
| 147 | University of Nottingham |
| 606 | Aberystwyth University |
| 607 | Anglia Ruskin University |
| 608 | Aston University |
| 609 | Bangor University |
| 610 | Birkbeck University of London |
| 611 | Brighton and Sussex Medical School (Faculdade de Medicina) |
| 612 | Brunel University of London |
| 613 | Cardiff University |
| 614 | City University de London |
| 615 | Goldsmiths University of London |
| 616 | Heriot-Watt University |

| Ranking | Universidade do Reino Unido |
|---------|---|
| 617 | Lancaster University |
| 618 | London School of Hygiene and Tropical Medicine (Faculdade de Higiene e Medicina Tropical) |
| 619 | Loughborough University |
| 620 | Newcastle University |
| 621 | Nothumbria University |
| 622 | Oxford Brookes University |
| 623 | Queen Mary University of London |
| 624 | Queen's University Belfast |
| 625 | Royal Holloway University of London |
| 626 | Real Colegio Veterinario |
| 627 | Soas, University of London |
| 628 | St Georges University of London |
| 629 | Swansea University |
| 630 | University of Aberdeen |
| 631 | University of Bath |
| 632 | University of Dundee |
| 633 | University of Este Anglia |
| 634 | University of Essex |
| 635 | University of Exeter |
| 636 | University of Kent |
| 637 | University of Leicester |
| 638 | University of Liverpool |
| 639 | University of Plymouth |
| 640 | University of Reading |
| 641 | University of Stirling |
| 642 | University of Strathclyde |
| 643 | University of Surrey |
| 644 | University of Sussex |
| 645 | University of York |

Fonte: <https://www.pronabec.gob.pe/beca-generacion-bicentenario/>

> Peru | Universidades do Reino Unido aprovadas pela bolsa Excellence Challenge da SERVIR

| Ranking | Universidade do Reino Unido |
|---------|---|
| 2 | University of Oxford |
| 4 | University of Cambridge |
| 9 | University College London |
| 16 | University of Edinburgh |
| 29 | University of Manchester |
| 35 | King's College London |
| 50 | London School of Economics and Political Science (Faculdade de Economia e Ciência Política) |
| 61 | University of Warwick |
| 62 | University of Bristol |
| 73 | University of Glasgow |
| 77 | University of Southampton |
| 82 | Durham University |
| 91 | University of Birmingham |
| 92 | University of St. Andrews |
| 93 | University of Leeds |
| 96 | University of Sheffield |
| 104 | University of Nottingham |
| 119 | Queen Mary University of London |
| 134 | Lancaster University |
| 136 | Newcastle University |
| 150 | University of Exeter |
| 152 | Cardiff University |
| 154 | University of York |
| 168 | University of Bath |

| Ranking | Universidade do Reino Unido |
|---------|-------------------------------------|
| 190 | University of Liverpool |
| 203 | University of Reading |
| 206 | University of Aberdeen |
| 218 | Queen's University Belfast |
| 229 | University of Sussex |
| 232 | Loughborough University |
| 239 | University of Leicester |
| 273 | Heriot-Watt University |
| 276 | University of Surrey |
| 303 | University of Strathclyde |
| 308 | University of East Anglia |
| 323 | University of Dundee |
| 331 | City, University of London |
| 333 | Birkbeck University of London |
| 338 | Royal Holloway University of London |
| 352 | Brunel University of London |
| 386 | University of Kent |
| 392 | Soas, University of London |
| 428 | Oxford Brookes University |
| 438 | University of Essex |
| 439 | Swansea University |
| 462 | Goldsmiths University of London |
| 473 | University of Stirling |
| 484 | Aston University |

[Fonte 1](#), [Fonte 2](#)

> Programa de Mestrado Conjunto Erasmus Mundus com Parceiros co Reino Unido, Novembro de 2022

| Sigla | Programa de Mestrado | Mais informações | Locais dos projetos |
|--------------|---|---|--|
| EDUMaH | Educação em museus e patrimônios | https://www.edumah-erasmusmundus.eu/ | Reino Unido, Estônia, Países Baixos, Malta |
| IMFSE | Mestrado Internacional de Ciência em Engenharia de Segurança em Incêndios | imfse.be/ | Bélgica, Suécia, Reino Unido, Espanha |
| Magma | Gestão do Patrimônio Artístico e Cultural nos Mercados Globais | https://www.magma-erasmusmundus.eu/ | Reino Unido, Portugal, Países Baixos |
| CHOREOMUNDUS | Choreomundus - Mestrado Internacional em Conhecimento de Dança, Prática e Patrimônio | www.emecs.eu | França, Hungria, Noruega, Reino Unido |
| EMECS | Mestrado Europeu em Sistemas Informáticos Incorporados | www.emecs.eu | Alemanha, Itália, Noruega, Reino Unido |
| ILGSPD | Direito Internacional de Segurança, Paz e Desenvolvimento Mundiais | https://globalsecuritylaw-erasmusmundus.eu/ | Reino Unido, Bélgica Estônia, Alemanha, Países Baixos, Espanha |
| IMAESC | Mestrado Internacional em Educação de Adultos em prol da Mudança Social | www.adulteducation-erasmusmundus.eu | Reino Unido, Estônia, Malta, Itália, Chipre |
| IMSIS | Mestrado Internacional em Segurança, Inteligência e Estudos Estratégicos | securityintelligence-erasmusmundus.eu/ | Reino Unido, República Tcheca, Irlanda, Itália |
| KEM | Kino Eyes – Mestrado: A Ficção Europeia | www.kinoeyes.eu/ | Portugal, Estônia, Irlanda, Reino Unido |
| MAISI | Mestrado Conjunto Erasmus Mundus em Ética e Integridade Desportivas | www.maisi-project.eu/ | Bélgica, República Tcheca, Espanha, Alemanha, Reino Unido, Grécia |
| MER2030 | Msc Europeu em Meio Ambiente Marinho 2030 | merconsortium.eu/ | Espanha, França, Reino Unido, Bélgica |
| GLOCAL | Mercados Globais, Criatividade Local | http://globallocal-erasmusmundus.eu/ | Reino Unido, Países Baixos, Japão, Espanha, Suécia, Alemanha |
| GLOBED | Políticas Educativas para o Desenvolvimento Global | globed.eu/ | Espanha, Alemanha, Reino Unido, Chipre |
| GENIAL | Rede Ecológica e Computação em Nuvem | http://genial.univ-lorraine.fr/ | França, Reino Unido, Suécia |
| GEMMA | Mestrado Erasmus Mundus em Estudos da Mulher e Gênero | masteres.ugr.es/gema/ | Espanha, Itália, Reino Unido, Países Baixos, Polónia |
| MURCS15 | Mestrado sobre o Clima Urbano e Sustentabilidade 1.5 | www.murcs.eu/ | Reino Unido, Espanha, Alemanha, Finlândia |
| EUROSUD | Estudos Sul-Europeus | www.southeuropeanstudies.eu/ | Reino Unido, Itália, Grécia, Espanha, França |
| EPH+ | Mestrado Europeu em Saúde Pública Europubhealth+ | www.europubhealth.org/ | França, Países Baixos, Espanha, Polónia, Irlanda, Bélgica, Reino Unido |
| STEPS | Mestrado Conjunto Erasmus Mundus em Transporte Sustentável e Sistemas Energéticos Elétricos | www.emjmdsteps.eu/ | Espanha, Portugal, Reino Unido, Itália |
| SUFONAM | EMMC em Gestão Sustentável da Natureza e Florestas | em-sufonama.eu/ | Dinamarca, Itália, Reino Unido, Alemanha, Suécia |

| Sigla | Programa de Mestrado | Mais informações | Locais dos projetos |
|----------|--|--|---|
| EMMA | Mestrado Erasmus Mundus Jornalismo, Mídia e Globalização (Jornalismo Mundus) | www.mundusjournalism.com | Dinamarca, República Tcheca, Países Baixos, Reino Unido, Alemanha, Austrália, Estados Unidos, África do Sul, Chile, China |
| TourDC | Desenvolvimento do Turismo e da Cultura | tourdc.eu | Reino Unido, Suécia, Malta, Portugal |
| TRIBOS+ | Mestrado Conjunto Europeu em Tribologia das Superfícies e Interfaces | https://www.master-tribos.eu/ | Eslovênia, Reino Unido, Suécia, Portugal |
| EMIMEO | Erasmus Mundus em Eletrônicos a Micro-ondas Inovadores e Ótica | http://www.erasmus-master.emimeo.eu/ | França, Reino Unido, Espanha, Itália |
| EMHRPP | Erasmus Mundus Direitos Humanos Políticas e Prática | www.emhrpp.com/ | Suécia, Reino Unido, Espanha, Noruega |
| EMGS | Mestrado Erasmus Mundus em Estudos Globais – Uma Perspectiva Europeia | http://www.globalstudies-masters.info/ | Alemanha, Dinamarca, África do Sul, Polónia, Etiópia, China, Índia, Áustria, Reino Unido, Áustria, Bélgica |
| EM TTI | Tecnologia para Tradução e Interpretação | https://em-tti.eu/ | Reino Unido, Bulgária, Espanha, Bélgica |
| EA+ | EuroAque+ | master.euroaque.eu | França, Reino Unido, Polónia, Cingapura, China, Argentina, Brasil, México, Espanha, Alemanha, Índia |
| CLMC | Literatura Infantil. Mídia e Cultura | www.gla.ac.uk/postgraduate/Erasmusmundus/CLMC/ | Reino Unido, Dinamarca, Países Baixos, Polónia, Espanha |
| CEERES | Estudos da Europa Central e Oriental, Russos e Eurasiáticos | http://ceeres-erasmusmundus.eu/ | Reino Unido, Bósnia e Herzegovina, Rússia, Cazaquistão, Geórgia, Polónia, Estónia, Hungria |
| ADVANCES | Mestrado de Desenvolvimento Avançado em Assistência Social (ADVANCES) | www.socialworkadvances.aau.dk | Dinamarca, Reino Unido, França, Polónia, Portugal |

Fonte: https://www.eacea.ec.europa.eu/scholarships/erasmus-mundus-catalogue_en

Redes de egressos do Reino Unido na América Latina

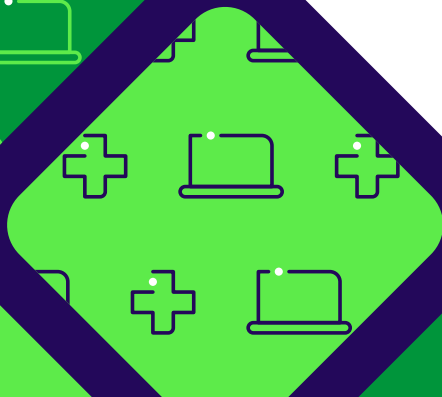
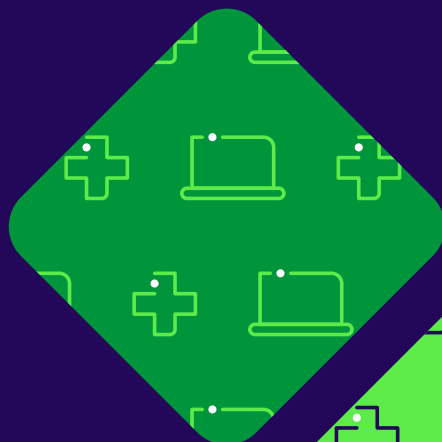

Panorama geral

Após intensas pesquisas on-line, nas redes sociais e campanhas de divulgação com redes universitárias (tanto no Reino Unido quanto em toda a América Latina) e nas embaixadas e consulados britânicos, várias redes de egressos foram identificadas. Havia indícios consideráveis de redes de egressos, especialmente no Facebook, mas muitos deles agora estão inativos.

Além dos administradores dos grupos, os pesquisadores identificaram muitos egressos individuais, que não serão identificados neste documento de mapeamento, mas que serão convidados a participar de uma pesquisa de acompanhamento de atitudes de egressos. Eles também serão convidados a se inscrever na plataforma Alumni UK.

Mais de trinta grupos de egressos britânicos foram identificados nesta pesquisa, representando mais de 7.800 ex-alunos, de acordo com números fornecidos pelos representantes.

Em destaque estão os grupos MexScot no México e RedBrit na Colômbia, ambos representando grupos de egressos grandes e ativos, muito interessados em se engajar com o British Council.

No entanto, muitos grupos não estão ativos e vários representantes observaram que ainda não reiniciaram a atividade desde a pandemia, ou que têm planos para atividades em 2023. Essa falta de atividade também significa que alguns representantes demoram a responder ao contato por e-mail.

Administradores de universidades no Reino Unido e na América Latina concordaram em compartilhar mensagens futuras, o que ajudará a gerar mais contatos de egressos na região, conforme este projeto continue a se desenvolver.

> Grupos de egressos da América Latina

| Universidade do Reino Unido / Grupo de egressos | Representante | E-mail | Grupo Membros | Ativo |
|---|------------------|--|---------------|-------|
| LSE Alumni Association LATAM Lead | Felipe de Gamboa | felipe@degamboia.com | 4,000 | - |
| Latin America Centre Alumni Lead - Oxford | Anouk Moser | anouk.moser90@gmail.com | - | - |

Anouk Moser é administrador de um grupo privado de egressos do Latin America Centre da Universidade de Oxford e, embora nem todos sejam da América Latina, recebem novos pedidos frequentes de ex-alunos que desejam se associar ao grupo. Este, gerenciado por Anouk, ex-diretor do Latin America Centre, atualmente não está muito ativo.

Felipe de Gamboa supervisiona os grupos LSE na Argentina, Brasil, Colômbia, Chile, México, Peru, e diz que há pelo menos 400 membros em cada um deles, com 2.000 no grupo do Brasil.

> Argentina

| Universidade do Reino Unido / Grupo de egressos | Representante | E-mail | Grupo Membros | Ativo |
|---|----------------------------------|--|---------------|-------|
| King's College London Alumni, Administrador del grupo | Maria Gimena Rabinad | mariajimena.rabinad@gmail.com | 30 | – |
| University College London Alumni Argentina Group | Pilar Kusel Sebastian Dieguez | uclalumniargentina@gmail.com pilarkusel@gmail.com sebastian.dieguez@gmail.com | 4 voluntários | – |
| Chevening Alumni Argentina | Marina Ponce Matilde Budano | comision.directiva.acha@gmail.com matilde.budano@fcdo.gov.uk | Mais de 600 | Sim |
| LSE Alumni Association | Romi | lsearg@gmail.com | – | – |
| Oxbridge Alumni | Alan Arnsten | aa@pagbam.com | – | – |
| Manchester University Alumni | Augusto Mengelle | amengelle@gmail.com | 50 | Sim |

Matilde Budano é uma oficial da Chevening com sede na Embaixada Britânica em Buenos Aires. Ela mantém uma lista de contatos de egressos com mais de 600 nomes, que incluem estudiosos de Chevening, bem como ex-alunos da London School of Economics and Political Science. Ela relatou que há organizações de eventos ad hoc para ex-alunos, e planeja organizar um evento na residência do embaixador em Buenos Aires no início de 2023.

Pilar Kusel é uma das quatro egressas da University College London na Argentina. A UCL tem egressos voluntários em vários mercados, que organizam atividades em grupo para ex-alunos locais.

Alan Arnsten é o representante local da Universidade de Cambridge e lidera o Oxbridge Alumni na Argentina - um grupo informal que se reúne anualmente para um jantar formal.

Augusto Mengelle é o ponto de contato dos egressos na Argentina para a Universidade de Manchester. Embora o grupo seja descrito como ativo, eles não têm uma reunião desde 2015. Havia planos de sediar um evento em parceria com a Embaixada Britânica em 2019, mas isso não aconteceu. O grupo espera planejar uma reunião em 2023. Augusto ajuda alunos em potencial a se prepararem para a vida universitária em Manchester e aconselha ex-alunos que desejam se mudar para a Argentina.

> Bahamas

| Universidade do Reino Unido / Grupo de egressos | Representante | E-mail | Grupo Membros | Ativo |
|---|---------------|--|---------------|-------|
| King's College London | | bngriffin@gmail.com | – | – |

> Brasil

| Universidade do Reino Unido / Grupo de egressos | Representante | E-mail | Grupo Membros | Ativo |
|---|--------------------|--|---------------|-------|
| CCLS Alumni Brazil Queen Mary, University of London | Cassio Mosse | cassio@mosse.com.br | Mais de 40 | Sim |
| Warwick Alumni Brazil | Fernando Locatelli | fernando@grupolocatelli.com.br | 8 | – |
| Ciência sem Fronteiras Egresso da Universidade Federal de Santa Maria | Leonardo Nunes | sai.comunicacao@ufsm.br | 11 | Não |
| Ciência sem Fronteiras Egresso da Universidade Federal Fluminense | | | 139 | Não |
| Ciência sem Fronteiras Egresso da Universidade Estadual de Feira de Santana | | | 11 | Não |

Cassio Mosse criou esse grupo de egressos do Centro de Estudos de Direito Comercial da Queen Mary University de Londres há alguns anos. Ele mantém conexões com 40 egressos por meio de um grupo de WhatsApp, e os grupos começaram a organizar eventos em 2021. Tiveram alguns encontros informais para tomar uns drinks e estão planejando outros, bem como alguns eventos acadêmicos.

Leonardo Nunes trabalha na Universidade Federal de Santa Maria, e tem contatos com 11 alunos que concluíram estudos no Reino Unido durante o programa Ciência sem Fronteiras. O grupo não está ativo, mas Leonardo demonstrou interesse em encaminhar mensagens aos egressos.

Universidade Federal Fluminense (Rio de Janeiro), Universidade Estadual de Feira de Santana (Bahia) e outras mantêm listas de ex-alunos britânicos que participaram do programa Ciência sem Fronteiras e os escritórios internacionais encaminharão mensagens para suas redes.

> Ilhas Cayman

| Universidade do Reino Unido / Grupo de egressos | Representante | E-mail | Grupo Membros | Ativo |
|---|---------------|--|---------------|-------|
| King's College London | | kingsforevercayman@gmail.com | – | – |

> Chile

| Universidade do Reino Unido / Grupo de egressos | Representante | E-mail | Grupo Membros | Ativo |
|---|-------------------|--|---------------|-------|
| King's College London Líder dos egressos | Daniela Buscaglia | kingsforevercayman@gmail.com | – | – |

Daniela Buscaglia é a representante de egressos internacionais do King's College London no Chile. O grupo está inativo desde 2019.

> Colômbia

| Universidade do Reino Unido / Grupo de egressos | Representante | E-mail | Grupo Membros | Ativo |
|---|---------------------------------|--|-----------------------------|----------------|
| Colômbian Cambridge Society | John Correa | jicorea@jcorrealegal.com | 30 | Não atualmente |
| Chevening Alumni Association Colômbia | Pilar Medina | cheveningco@gmail.com mdpmedina@gmail.com | 300 | Sim |
| University College London Alumni Colômbia | Andrea Niño Carolina Ramírez | andrea.nino.gonzalez@gmail.com caroramirez@gmail.com | 3 egressos 4 voluntários | Sim |
| King's College London Alumni Colômbia | Juan Camilo Roncanio | jcroncaniom@gmail.com | 30 | – |
| Redbrit Network | Luis Patiño | redbritcolombia@gmail.com | 1500 | Sim |

Pilar Medina é presidente do Conselho da Chevening Alumni Association na Colômbia.

Andrea Nino González é uma egressa voluntária da University College London na Colômbia. A UCL tem egressos voluntários em vários mercados, que organizam atividades em grupo para ex-alunos locais.

Juan Camilo Roncanio relata que há 30 membros no grupo de egressos KCL, também há 95 seguindo a página de egressos no Facebook.

John Correa administra a Colombian Cambridge Society e diz estar começando a organizar atividades pós-pandemia para 2023. Anteriormente, o grupo já organizou eventos em parceria com egressos de Oxford na Colômbia.

Luis Patiño é presidente da rede Redbrit na Colômbia, fundada em 2013, que se engaja com egressos de diversas universidades do Reino Unido na Colômbia. A organização está registrada como uma associação oficial sem fins lucrativos da Embaixada Britânica na Colômbia, e estão muito interessados em se engajar com o British Council.

- Há 1.500 profissionais na rede RedBrit e 372 membros no seu grupo privado do LinkedIn. Os egressos são das seguintes universidades: Oxford University, London School of Economics, Cambridge University, University College of London, London Business School, Southampton, Chevening, York, Sussex, Queen Mary, Durham, Bath, Essex, Birmingham. www.redbrit.co

> Costa Rica

| Universidade do Reino Unido / Grupo de egressos | Representante | E-mail | Grupo Membros | Ativo |
|---|---------------|--|---------------|-------|
| King's College London | | mcastrosotela@gmail.com | - | - |

> República Dominicana

| Universidade do Reino Unido / Grupo de egressos | Representante | E-mail | Grupo Membros | Ativo |
|---|---------------|--|---------------|-------|
| King's College London | | mpena@jcpdr.com | - | - |

> Jamaica

| Universidade do Reino Unido / Grupo de egressos | Representante | E-mail | Grupo Membros | Ativo |
|---|----------------|--|---------------|----------------|
| Egressa embaixadora University of London | Kerreen Wilson | kerreen.wilsona6@gmail.com | – | – |
| Cambridge Society of Jamaica | Shazeeda Ali | shazeedaali@gmail.com | 20 | Não atualmente |

Shazeeda Ali lidera a Cambridge Society of Jamaica, que não tem estado muito ativa desde a pandemia. O grupo espera reiniciar atividades em breve.

> Peru

| Universidade do Reino Unido / Grupo de egressos | Representante | E-mail | Grupo Membros | Ativo |
|--|--------------------------|--|---------------|----------------|
| London School of Economics Alumni Association Peru | María Fe Sánchez | mariafesm@gmail.com | 400 | Sim |
| King's College London | Eric Francore | ericfrancore@gmail.com | 40 | Sim |
| Egressos do Peru | Enrique Velarde Meléndez | enriquevm81@gmail.com | 254 | Não atualmente |

Enrique Velarde Meléndez é membro do Conselho de Diretores da Peru Chevening Alumni Association. As atividades estão paralisadas desde a pandemia e o grupo está atualmente se reorganizando para eleger um novo Conselho de Diretores. Eles esperam reiniciar suas atividades em breve.

> México

| Universidade do Reino Unido / Grupo de egressos | Representante | E-mail | Grupo Membros | Ativo |
|---|----------------------------------|--|---------------|-------|
| MexScot Alumni Association | Hugo Santillán | communication@mexscot.net | 150 | Sim |
| Manchester University Alumni | Juan Valverde Gerardo Viguera | juancav@me.com gerardo.viguera@me.com | 20 | – |
| The University of Sheffield Mexico Alumni Group | Owen Jones | owen.jones@sheffield.ac.uk | 125 | Sim |
| University College London Mexican Alumni Group | Tonatiuh Anzures | toneitor@hotmail.com | 40+ | Sim |

MexScot Alumni Association é operada por seu fundador, Hugo Santillan, que tem como objetivo promover universidades escocesas a alunos mexicanos. Atualmente o grupo tem 543 seguidores no Facebook, mais de 150 assinantes em sua lista de correspondência, 140 curtidas no LinkedIn e mais de 50 membros em um grupo de WhatsApp do MexScot. A associação está ativa e busca novos membros. www.mexscot.net

Algumas de suas atividades incluem:

- Baile de St. Andrews em colaboração com a St. Andrews Society do México.
- MexScot with a pint – uma iniciativa on-line da época da pandemia, vinculada a Metas de Desenvolvimento Sustentável, que convida membros do grupo a compartilhar suas pesquisas
- Burns Supper – degustação virtual de uísque em parceria com Diageo Mexico em 2021 com a participação de 15 membros.
- Seminários on-line durante a COP em 2021.
- O grupo planeja se reunir antes do fim de 2022 e sediar um evento em 2023 em colaboração com a escola de ensino médio Edron Academy na Cidade do México.

> Trindade e Tobago

| Universidade do Reino Unido / Grupo de egressos | Representante | E-mail | Grupo Membros | Ativo |
|---|------------------|--|---------------|-------|
| AJ Academy | Vanarrise Jagdeo | ajacademiacency@gmail.com | – | – |

Vanarrise Jagdeo opera uma agência em Trindade e Tobago e sediou um evento no fim de novembro de 2022, com egressos do Reino Unido.

